



## MUNICÍPIO DE IJUÍ – PODER EXECUTIVO

### **RELATÓRIO DE PRESTAÇÃO DE CONTAS DA LEI ALDIR BLANC 1- 2020**

#### **EDITAIS:**

#### **EDITAL 01- PRÊMIO PARA ESCOLHA DE SHOWS MUSICAIS**

Seleção e premiação para o concurso de escolha de shows musicais realizados por pessoas físicas ou jurídicas (conforme vagas) realizados por músicos residentes em Ijuí há mais de um ano, que atuam no segmento musical de forma remunerada e que tiveram suas atividades prejudicadas durante a pandemia do coronavírus. O valor total da premiação foi de R\$ 51.200,00 (cinquenta e um mil e duzentos reais), concedido aos classificados dentro das respectivas vagas em cada gênero musical (Sertanejo e Bandinha, Gauchesco/Nativista e Música Popular), no valor de R\$ 1.200,00 (mil e duzentos reais) na categoria até 3 músicos participantes e R\$ 2.000,00 (dois mil reais) na categoria mais de 3 músicos participantes.

Os habilitados do Edital 01- prêmio se apresentaram em datas e locais diversificados, inclusive pela pandemia. Foram habilitados 19 (dezenove) premiados, sendo eles:

**Pessoa Jurídica com até 03 músicos – Sertanejo/Bandinha**

**Pessoa Jurídica com até 03 músicos – Gauchesco / Nativista**

**Pessoa Jurídica com até 03 músicos – Música Popular**

Helena Doris Sala

Carol Banda Show S/S

Carol Banda Show S/S

Elvio Régis Borges Schneider e Cia Ltda

Elvio Régis Borges Schneider e Cia Ltda

**Pessoa Física com até 03 músicos – Sertanejo/Bandinha**

Anderson Soares Cavalheiro

Marcelo de Tarso Godoy

**Pessoa Física com até 03 músicos – Gauchesco / Nativista**

Jair dos Santos Gonçalves

**Pessoa Física com até 03 músicos – Música Popular**

Anderson Soares Cavalheiro

Jair dos Santos Gonçalves

Walter Alberto Gollmann

**Pessoa Jurídica com mais 03 músicos – Sertanejo/Bandinha**

Os Futuristas Grav. e Comércio de discos Ltda

Emerson Leão

Gabriel Buenevides Pinto

**Pessoa Jurídica com mais 03 músicos – Gauchesco / Nativista**

Celso Metzdorf

Fabian Raone Wildner

**Pessoa Jurídica com mais 03 músicos – Música Popular**

Helena Doris Sala

Ana Karenina Maya Barbosa

Roberto Alencar Zanella Bones

Rua Benjamin Constant, 429- Centro, Ijuí/RS- Cep: 98700-000

Telefone: (55) 3331-8200- [www.ijui.rs.gov.br](http://www.ijui.rs.gov.br)



## MUNICÍPIO DE IJUÍ – PODER EXECUTIVO

### FOTOS/LINKS DAS APRESENTAÇÕES:

#### Helena Doris Sala



Curtido por noeltorquato e outras pessoas  
parquedapedreiraiui Domingo dia 26 de junho de 2022 o especial Elis e Elas apresentou um belo show no Parque da Pedreira.  
Na foto integrantes do grupo, com o secretário de Cultura do município de Ijuí Noel Torquato e a coordenadora do Parque Rosa Barbosa.  
27 de junho • Ver tradução



Curtido por noeltorquato e outras pessoas  
parquedapedreiraiui Show top.  
Registros @ikefabrin.fotografo  
27 de junho

<https://www.instagram.com/tv/CfRypEYJRvc/?igshid=YmMyMTA2M2Y=>

<https://www.instagram.com/tv/CfR4REhpNrT/?igshid=YmMyMTA2M2Y=>

<https://www.instagram.com/p/CfUQEGbgUq3/?igshid=YmMyMTA2M2Y=>

#### Carol Banda Show S/S



Rua Benjamin Constant, 429- Centro, Ijuí/RS- Cep: 98700-000  
Telefone: (55) 3331-8200- [www.ijui.rs.gov.br](http://www.ijui.rs.gov.br)



## MUNICÍPIO DE IJUÍ – PODER EXECUTIVO

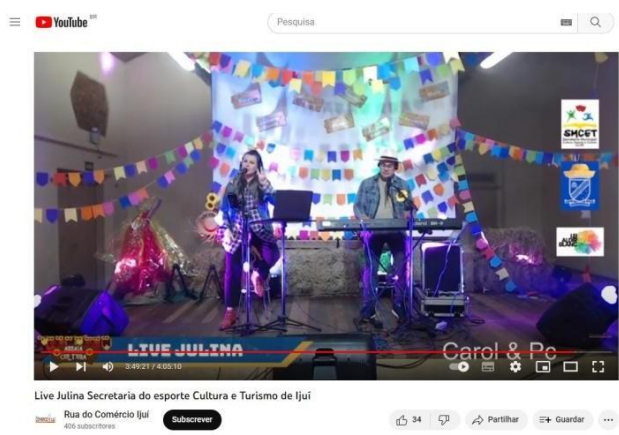

Live Julina (10 de julho de 2021) na Estação Cultura

<https://www.youtube.com/watch?v=Q11DLHrdMBo>



Show realizado no dia 10 de julho de 2022 no Anfiteatro da Praça da República durante a 29ª Feira Estadual dos Artesãos.

Rua Benjamin Constant, 429- Centro, Ijuí/RS- Cep: 98700-000  
Telefone: (55) 3331-8200- [www.ijui.rs.gov.br](http://www.ijui.rs.gov.br)



## MUNICÍPIO DE IJUÍ – PODER EXECUTIVO

---

Anderson Soares Cavalheiro



Show realizado no dia 23/12/2022 no Parque da Pedreira de Ijuí.

Marcelo de Tarso Godoy





## MUNICÍPIO DE IJUÍ – PODER EXECUTIVO

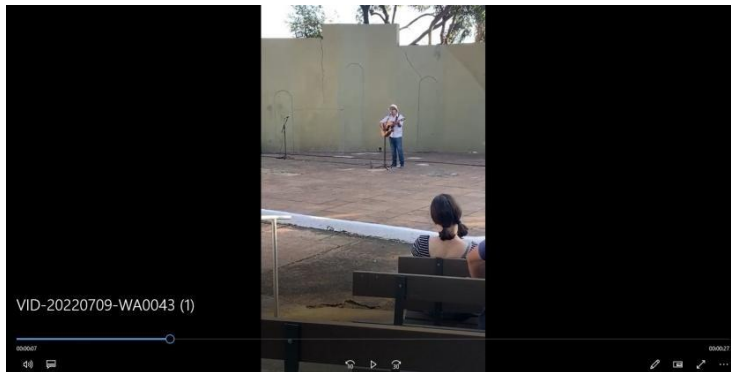

Show realizado no dia 09 de julho de 2022 na 29ª Feira Estadual dos Artesãos, no Anfiteatro da Praça da República de Ijuí.

Jair dos Santos Gonçalves



<https://www.youtube.com/watch?v=3b4o6c9nkxw>

<https://www.youtube.com/shorts/j0IKpLjxJtI>

<https://www.youtube.com/watch?v=XabrEY0FYH8>

Rua Benjamin Constant, 429- Centro, Ijuí/RS- Cep: 98700-000  
Telefone: (55) 3331-8200- [www.ijui.rs.gov.br](http://www.ijui.rs.gov.br)



## MUNICÍPIO DE IJUÍ – PODER EXECUTIVO

<https://www.youtube.com/watch?v=sxLhc5Ehoqg>

Show musical, realizado na 29ª Feira do Livro que aconteceu na Praça da República em Ijuí/RS, no dia 04/11/2022.

<https://www.instagram.com/tv/CkxXH4sAbe6/?igshid=YmMyMTA2M2Y%3D>

<https://www.instagram.com/tv/Ckr6o48PpTX/?igshid=YmMyMTA2M2Y%3D>

Walter Alberto Gollmann

Live Dia do Trabalhador (01/05/2021).

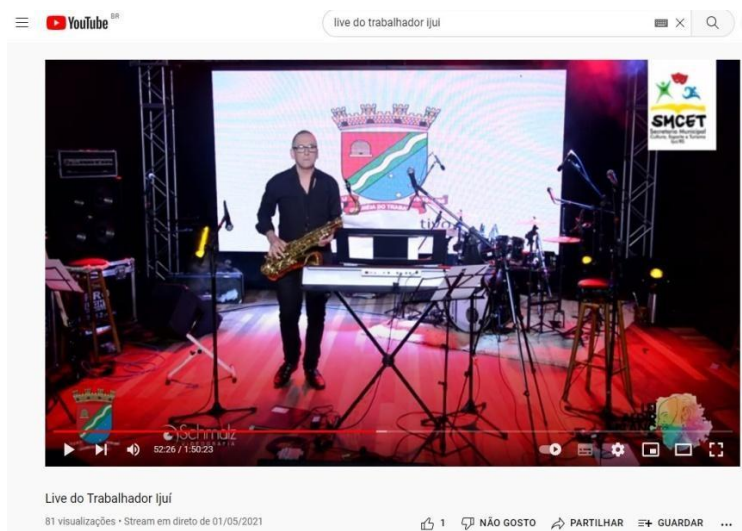



## MUNICÍPIO DE IJUÍ – PODER EXECUTIVO

<https://www.youtube.com/watch?v=vBxRhq50kL0>

### Emerson Leão

Show no Anfiteatro da Praça da República dia 18/12/2022 na 20ª Corrida Paul da Rosa Mello.



### Gabriel Buenevides Pinto

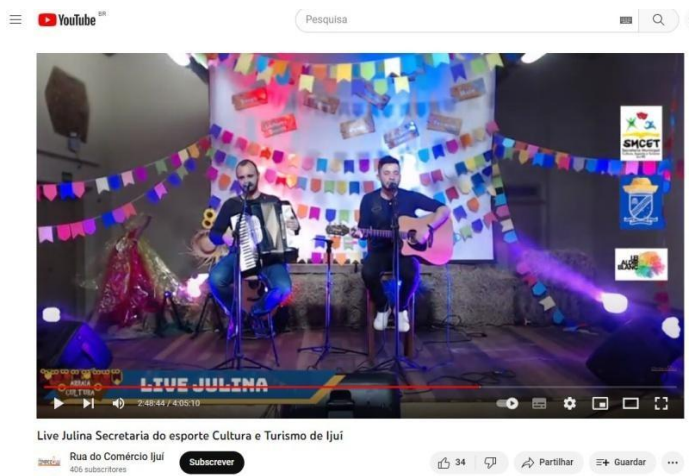

Rua Benjamin Constant, 429- Centro, Ijuí/RS- Cep: 98700-000  
Telefone: (55) 3331-8200- [www.ijui.rs.gov.br](http://www.ijui.rs.gov.br)



## MUNICÍPIO DE IJUÍ – PODER EXECUTIVO

---

Live Julina (10 de julho de 2021) na Estação Cultura.

<https://www.youtube.com/watch?v=Q11DLHrdMBo>

Celso Metzdorf

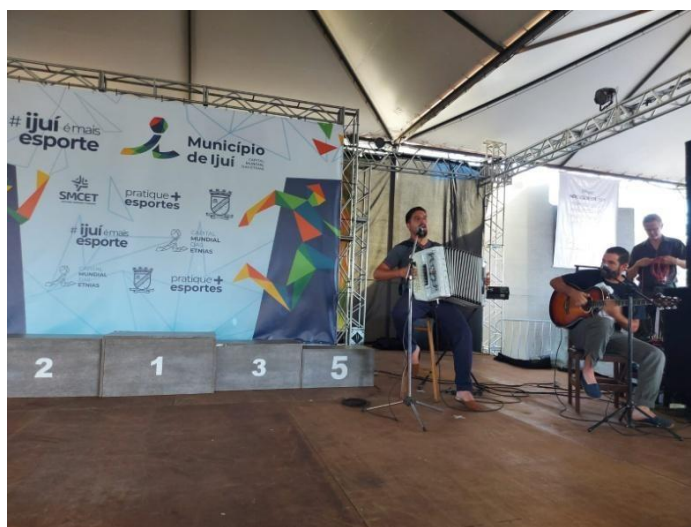

Show no Anfiteatro da Praça da República dia 18/12/2022 na 20ª Corrida Paul da Rosa Mello.



## MUNICÍPIO DE IJUÍ – PODER EXECUTIVO

---

Fabian Raone Wildner



Show no Anfiteatro da Praça da República dia 18/12/2022 na 20ª Corrida Paul da Rosa Mello.

Ana Karenina Maya Barbosa





## MUNICÍPIO DE IJUÍ – PODER EXECUTIVO

---

Show musical, realizado na 29ª Feira do Livro que aconteceu na Praça da República em Ijuí/RS



no dia 04/11/2022 .

### Roberto Alencar Zanella Bones

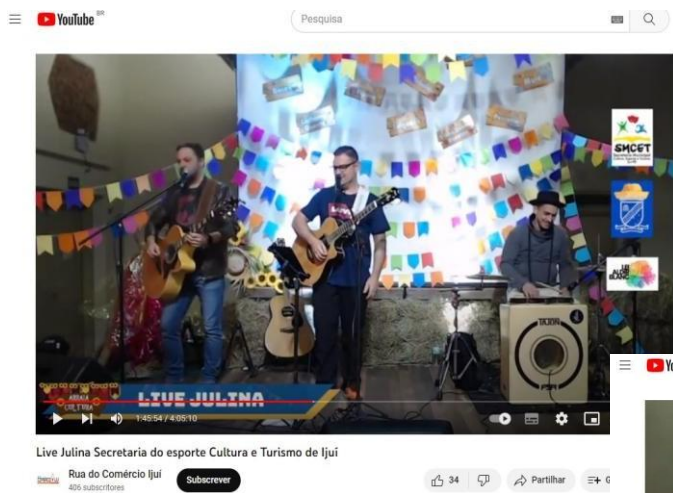

Rua Benjamin Constant, 429- Centro, Ijuí/RS- Cep: 98700-000  
Telefone: (55) 3331-8200- [www.ijui.rs.gov.br](http://www.ijui.rs.gov.br)



## MUNICÍPIO DE IJUÍ – PODER EXECUTIVO

---

Live Julina (10 de julho de 2021) na Estação Cultura.

<https://www.youtube.com/watch?v=Q11DLHrdMBo>

Os Futuristas Grav. e Comércio de discos Ltda



<https://www.instagram.com/p/ChSgybeJRxX/?igshid=YmMyMTA2M2Y=>

<https://www.instagram.com/tv/ChNcqE1pTPN/?igshid=YmMyMTA2M2Y=>

Elvio Régis Borges Schneider e Cia Ltda

Rua Benjamin Constant, 429- Centro, Ijuí/RS- Cep: 98700-000  
Telefone: (55) 3331-8200- [www.ijui.rs.gov.br](http://www.ijui.rs.gov.br)



## MUNICÍPIO DE IJUÍ – PODER EXECUTIVO

---



Curtido por noeltorquato e outras pessoas  
parquedapedreiraiju No dia 13/08/22 Tivemos no  
parque da pedra uma tarde cultural com o... mais  
15 de agosto · Ver tradução



Curtido por noeltorquato e outras pessoas  
parquedapedreiraiju No dia 13/08/22 Tivemos no  
parque da pedra uma tarde cultural com o... mais  
15 de agosto · Ver tradução

<https://www.instagram.com/p/ChSgvbeJRxX/?igshid=YmMyMTA2M2Y=>

<https://www.instagram.com/tv/ChNcqE1pTPN/?igshid=YmMyMTA2M2Y=>

### **EDITAL 02- SUBSÍDIO EMERGENCIAL**

O edital tinha por objetivo o repasse financeiro destinado ao setor cultural, conforme previsto no §4º do art. 2º, do Decreto Federal 10.464/2020 e a execução da contrapartida prevista no art. 9º da Lei Federal 14.017/2020, ambos recepcionados pelo Decreto Municipal nº 7.242/2020.

Foram contempladas 35 (trinta e cinco) pessoas, as quais poderiam utilizar o recurso em despesas de manutenção de atividade cultural, conforme plano de trabalho apresentado e aprovado no sistema de protocolo do município, e ainda realizar contrapartida nos espaços culturais.



## MUNICÍPIO DE IJUÍ – PODER EXECUTIVO

---

### AIPAN



Oficina de sabão - Reciclagem de óleo usado  
Instituto Estadual de Educação Guilherme Clemente  
Koehler- Polivalente, alunos Ensino médio noturno, Dia  
08 de novembro de 2021

<https://www.facebook.com/AipanIjuí/photos/pcb.2407705616029257/2407705572695928>

<https://www.facebook.com/AipanIjuí/photos/pcb.2407705616029257/2407705369362615>

<https://www.facebook.com/AipanIjuí/photos/pcb.2407705616029257/2407705419362610>

<https://www.facebook.com/AipanIjuí/photos/pcb.2407705616029257/2407705466029272>

<https://www.facebook.com/AipanIjuí/photos/pcb.2407705616029257/2407705522695933>

<https://www.facebook.com/AipanIjuí/photos/pcb.2407705616029257/2407705236029295>



Horta Comunitária  
Comunidade da Igreja Metodista, início Dia 04 de  
dezembro de 2021  
Reunião de planejamento



## MUNICÍPIO DE IJUÍ – PODER EXECUTIVO



Oficinas de compostagem, Separação de resíduos e vivências com a natureza, Contação de histórias  
EEEF Ijuí, Alunos do 2º e 5º anos, Dia 05 de novembro de 2021

<https://www.facebook.com/AipanIjuí/photos/pcb.2403641316435687/2403493729783779/>

<https://www.facebook.com/AipanIjuí/photos/pcb.2403641316435687/2403493856450433/>

<https://www.facebook.com/AipanIjuí/photos/pcb.2403641316435687/2403497433116742/>



Oficina de Kokedama

Mutirão de revitalização do  
Espaço Ecopedagógico –  
Parque Vanderlei Burmann.

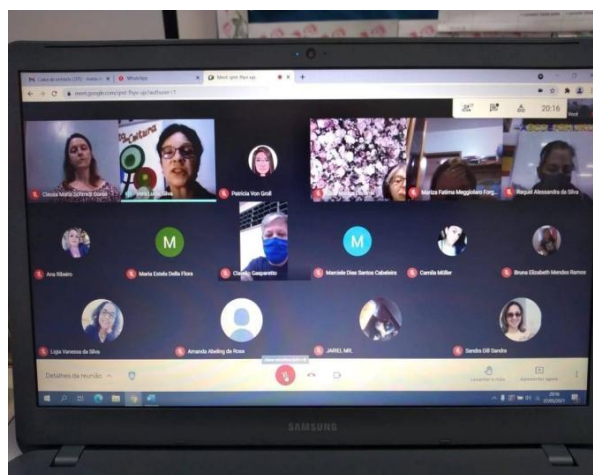

Roda de Conversa na Escola  
Estadual de Ensino Médio São  
Geraldo



## MUNICÍPIO DE IJUÍ – PODER EXECUTIVO

### ANA KARENINA MAIA BARBOSA

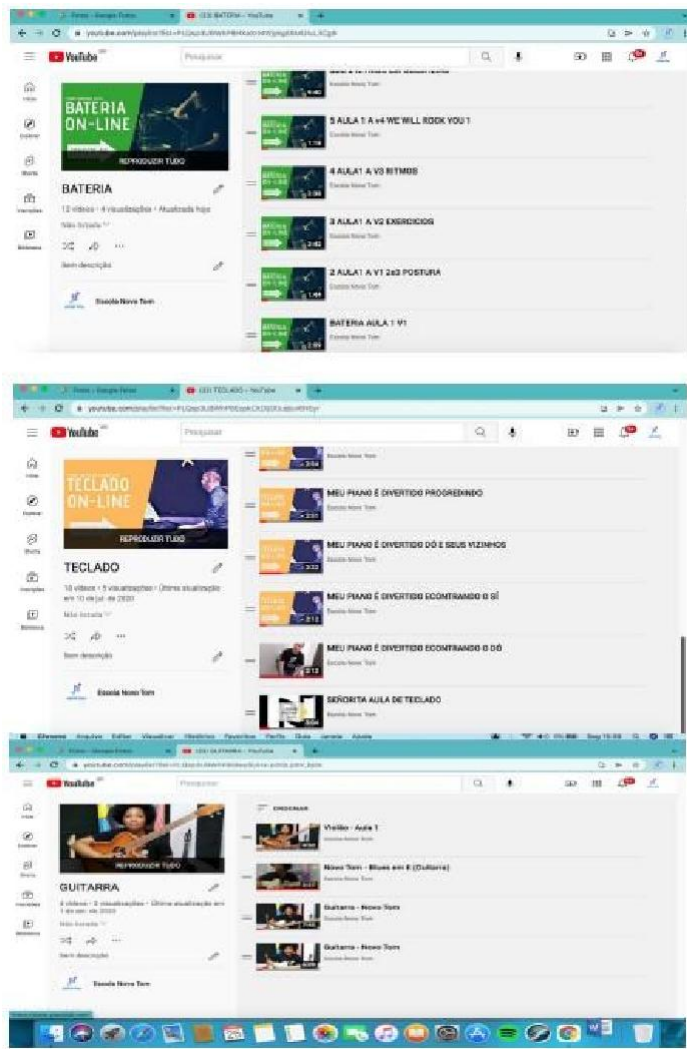



## MUNICÍPIO DE IJUÍ – PODER EXECUTIVO

---

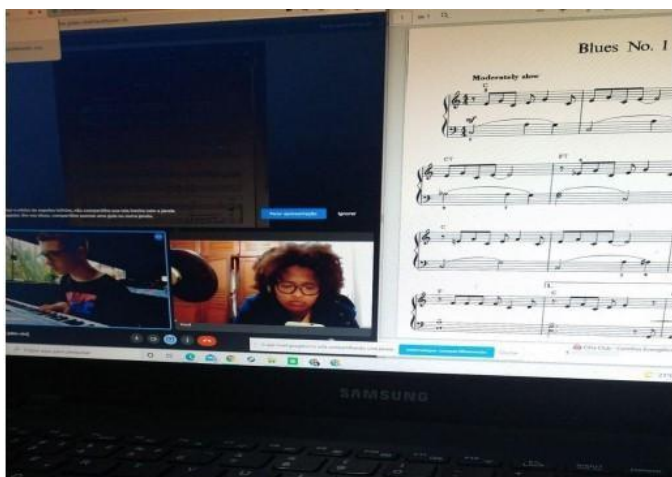



## MUNICÍPIO DE IJUÍ – PODER EXECUTIVO

---

[https://youtube.com/playlist?list=PLQsp3UBWhP8Glwy5UHx-pzlQLpBV\\_bjds](https://youtube.com/playlist?list=PLQsp3UBWhP8Glwy5UHx-pzlQLpBV_bjds)

<https://youtube.com/playlist?list=PLQsp3UBWhP8HXaXrMWjykg5SMUIuL3CgB>

<https://youtube.com/playlist?list=PLQsp3UBWhP8HXaXrMWjykg5SMUIuL3CgB>

### ASSOCIAÇÃO TRADICIONALISTA QUERÊNCIA GAÚCHA



[https://www.youtube.com/watch?v=oncXbqV\\_j5A](https://www.youtube.com/watch?v=oncXbqV_j5A)



## MUNICÍPIO DE IJUÍ – PODER EXECUTIVO

### CAROL BANDA SHOW S/S LTDA

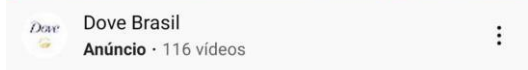

#### Live dia da Mães Com Carol & Pc direto do espaço cultural Sadi Strapazon em Ijuí

54 visualizações · há 1 ano

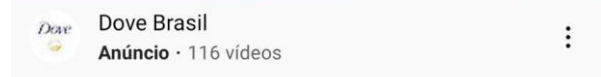

#### Live dia da Mães Com Carol & Pc direto do espaço cultural Sadi Strapazon em Ijuí

54 visualizações · há 1 ano



Comentários



<https://facebook.com/prefeituradeijui/videos/373716363967239>



## MUNICÍPIO DE IJUÍ – PODER EXECUTIVO

---

### **CASSIANO SCHEER**

Sonorização da Live Julina realizada no dia 10 de julho de 2021, transmitida no facebook do município de Ijuí.



<https://youtu.be/vcKWuTkUoZs>



## MUNICÍPIO DE IJUÍ – PODER EXECUTIVO

---

### CELSO METZDORF



[https://www.youtube.com/watch?v=vBxRhq50kLO&ab\\_channel=Jo%C3%A3oAugustoGuisolfi](https://www.youtube.com/watch?v=vBxRhq50kLO&ab_channel=Jo%C3%A3oAugustoGuisolfi)



## MUNICÍPIO DE IJUÍ – PODER EXECUTIVO

### CENTRO CULTURAL ÁRABE IJUI



Apresentação presencial na Escola Joaquim Porto Villa Nova, dia 27/09/2021.



## MUNICÍPIO DE IJUÍ – PODER EXECUTIVO

---

### CENTRO CULTURAL AUSTRIACO DE IJUÍ

Realizou gravação de danças, típicas do grupo Lustiger Tiroler, salvou em pen drive, anexo à



prestação de contas, para entidades beneficentes como a APAE.





## MUNICÍPIO DE IJUÍ – PODER EXECUTIVO

### CENTRO CULTURAL LETO DE IJUÍ



Apresentação no Parque Wanderley Burmann (18/12/2021) e no Anfiteatro da Praça da



Rua Benjamin Constant, 429- Centro, Ijuí/RS- Cep: 98700-000  
Telefone: (55) 3331-8200- [www.ijui.rs.gov.br](http://www.ijui.rs.gov.br)



## MUNICÍPIO DE IJUÍ – PODER EXECUTIVO

---

República (19/12/2021)- Natal Vida de Ijuí.

### CENTRO CULTURAL PORTUGUÊS DE IJUÍ

<https://www.youtube.com/watch?v=HB2zbHIRQnY>



Rancho Folclórico e Etnográfico Alma Lusa - Rio Grande do Sul - 05/07/2020



Cantinho do Folclore - Fátima Macedo  
433 subscribers

Subscrever

25



Partilhar

Guardar



Rancho Folclórico e Etnográfico Alma Lusa - Rio Grande do Sul - 05/07/2020



Cantinho do Folclore - Fátima Macedo  
433 subscribers

Subscrever

25



Partilhar

Guardar



Rua Benjamin Constant, 429- Centro, Ijuí/RS- Cep: 98700-000  
Telefone: (55) 3331-8200- [www.ijui.rs.gov.br](http://www.ijui.rs.gov.br)



## MUNICÍPIO DE IJUÍ – PODER EXECUTIVO

### CENTRO REGIONAL ITALIANO DE IJUÍ

Apresentação dos grupos Giovanotti e Mazolin di Fiori a alunos da Escola Fundamental XV de



Novembro, no dia 25/10/2021.



## MUNICÍPIO DE IJUÍ – PODER EXECUTIVO

---

### CENTRO CULTURAL SUECO DE IJUÍ



[https://www.youtube.com/watch?v=zVFO6t39Itk&list=PLpBu4WQUoQCCnk8G97XMFtuFYHX1-qy\\_h](https://www.youtube.com/watch?v=zVFO6t39Itk&list=PLpBu4WQUoQCCnk8G97XMFtuFYHX1-qy_h)

[https://www.youtube.com/watch?v=1HxGNmGTtVQ&list=PLpBu4WQUoQCCnk8G97XMFtuFYHX1-qy\\_h&index=12](https://www.youtube.com/watch?v=1HxGNmGTtVQ&list=PLpBu4WQUoQCCnk8G97XMFtuFYHX1-qy_h&index=12)

Apresentação no Parque de Exposições Wanderley Burmann, ao redor da fogueira (típica da Suécia), sendo gravada na FENI Virtual/2021. O evento ocorreu dia 16/09/2021, às 20h.



## MUNICÍPIO DE IJUÍ – PODER EXECUTIVO

---

### CENTRO DE CULTURA ESPANHOLA

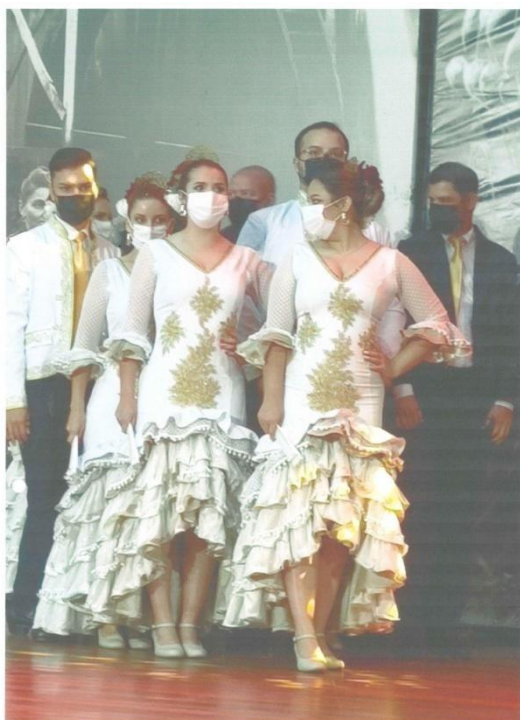

Apresentação no dia 12/10/2021 no Salão de Atos da Unijui; e o Grupo Hijos Del Solo apresentou a dança Granada (FENADI virtual)

[https://www.youtube.com/watch?v=zVFO6t39Itk&list=PLpBu4WQUoQCCnk8G97XMFtuFYHX1-qy\\_h](https://www.youtube.com/watch?v=zVFO6t39Itk&list=PLpBu4WQUoQCCnk8G97XMFtuFYHX1-qy_h)



## MUNICÍPIO DE IJUÍ – PODER EXECUTIVO

---

### CENTRO CULTURAL NATIVA PIAZITO CARRETEIRO



Foram realizadas oficinas com palestras pelos peões e prendas da gestão 2019/2021, com alunos de várias turmas da Escola Estadual de Ensino Fundamental Nossa Senhora da Penha, no dia 06/07/2021.



## MUNICÍPIO DE IJUÍ – PODER EXECUTIVO

---

### CENTRO DE TRADIÇÕES GAÚCHAS LAUREANO DE MEDEIROS



Figura 2 – Oficina de Chimarrão



Figura 1 – Crianças a caminho do CTG



## MUNICÍPIO DE IJUÍ – PODER EXECUTIVO

---



Figura 4 – Oficina de nó de lenço



Figura 5 – Oficina de nó de lenço

Foram realizadas oficinas no CTG Laureano Medeiros, com crianças dos bairros Pindorama e Thomé de Souza, participantes dos projetos da Estação Cultura (Parque Popular da Pedreira).



## MUNICÍPIO DE IJUÍ – PODER EXECUTIVO

### CENTRO DE TRADIÇÃO GAÚCHAS VELHO VARGAS

TURMA DO 2º ANO



A PARTIR DA LENDA DA SALAMANCA DO JARAU  
DESENVOLVEMOS UMA SALAMANCA COM CADA ALUNO DA TURMA.



→ CONTAÇÃO DA LENDA DO JOÃO DE BARRO:

NAS TURMAS DE PRÉ 1 AO 4º ANO COM A PRODUÇÃO DE CASINHAS DE JOÃO DE BARRO



A contrapartida foi realizada na Escola Municipal Estado do Amazonas, no mês de setembro de 2021.



## MUNICÍPIO DE IJUÍ – PODER EXECUTIVO

---

CLAUDIA IVONE VIEIRA



A contrapartida foi doação de fantoches para o Instituto Lar Bom Abrigo e para o Lar Henrique Liebich (outubro/2021).



## MUNICÍPIO DE IJUÍ – PODER EXECUTIVO

---

### CRISTIAN RENAN GABRIEL VIEIRA

Fotos da realização da ação de contra partida:

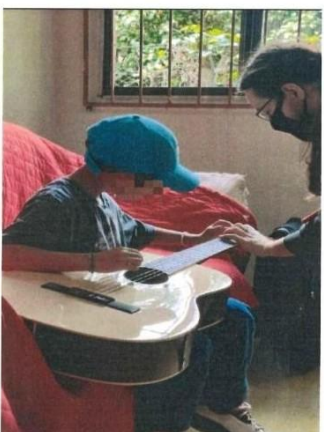

A contrapartida foi a realização de aulas de violão para quatro crianças do Lar MEAME, e a doação de um violão.



## MUNICÍPIO DE IJUÍ – PODER EXECUTIVO

### ELIANE APARECIDA FIORAVANTE DOS SANTOS

Imagens das ações (oficinas) presenciais em Contrapartida a Lei Aldir Blanc – Auxílio e Manutenção de Espaços Culturais – SMECT. Oficina realizada pelo oficineiro Eduardo Fioravante com alunos do 7º ao 9º das Escolas IMEAB e Rui Barbosa, acompanhados da professora Vera Pompeo.

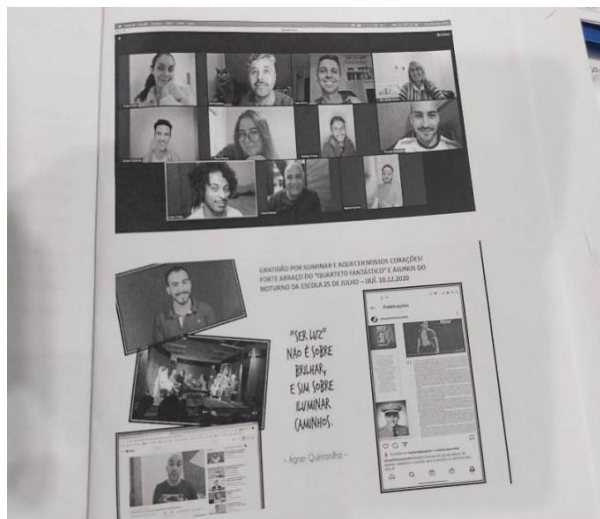

Realizou oficinas na Escola IMEAB (7º ao 9º ano) com o oficineiro Eduardo Fioravante, e pelo método online outras oficinas.



## MUNICÍPIO DE IJUÍ – PODER EXECUTIVO

---

### ELVIO RÉGIS BORGES SCHNEIDER & CIA LTDA



<https://www.youtube.com/watch?v=O11DLHrdMBo>

Live Julina (10 de julho de 2021) na Estação Cultura

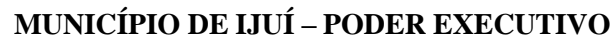

...

Rua Benjamin Constant, 429- Centro, Ijuí/RS- Cep: 98700-000  
Telefone: (55) 3331-8200- [www.ijui.rs.gov.br](http://www.ijui.rs.gov.br)



## MUNICÍPIO DE IJUÍ – PODER EXECUTIVO

<https://www.youtube.com/watch?v=vBxRhq50kL0>

Live Dia do Trabalhador (01/05/2021) na Estação Cultura

### FABIAN RAONE WILDNER



Live Raone e Alma Xucra - Lei Aldir Blanc

Raone & Grupo Alma Xucra

Subscrever

165



Partilhar



Guardar



Live Raone e Alma Xucra - Lei Aldir Blanc

Raone & Grupo Alma Xucra

Subscrever

165



Partilhar



Guardar

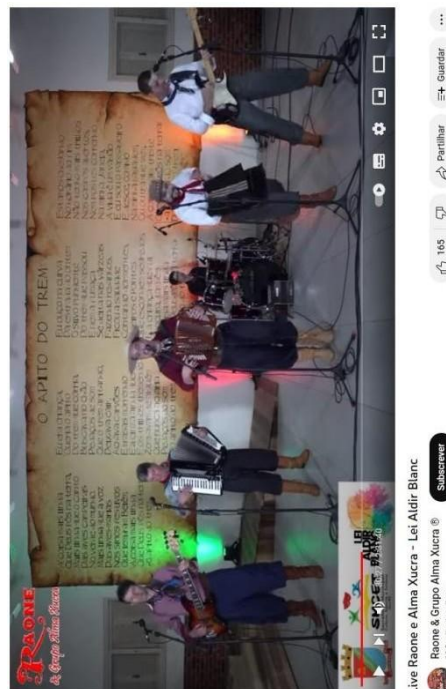

Live Raone e Alma Xucra - Lei Aldir Blanc

Raone & Grupo Alma Xucra

Subscrever

11,3 mil subscrições

Live na Estação de Cultura e Lazer Sady Strappazzon, dia 13 de setembro de 2021.

<https://www.youtube.com/watch?v=GcJS1vq68hw>



## MUNICÍPIO DE IJUÍ – PODER EXECUTIVO

GEZIEL DA SILVA DE SOUZA

Oficinas teatrais realizadas em algumas escolas no município



Oficina realizada no dia 27 de setembro de 2021



### 1 – Oficina Realizada na Escola Estadual Luiz Fogliatto:

Oficina realizada no dia 22 de julho de 2021



Oficina realizada no dia 12 de agosto de 2021



### 2 – Oficina Realizada na Escola Estadual Chico Mendes:

Oficina realizada no dia 14 de julho de 2021





## MUNICÍPIO DE IJUÍ – PODER EXECUTIVO

---

### GRUPO CULTURAL HERDEIROS DE ZUMBI

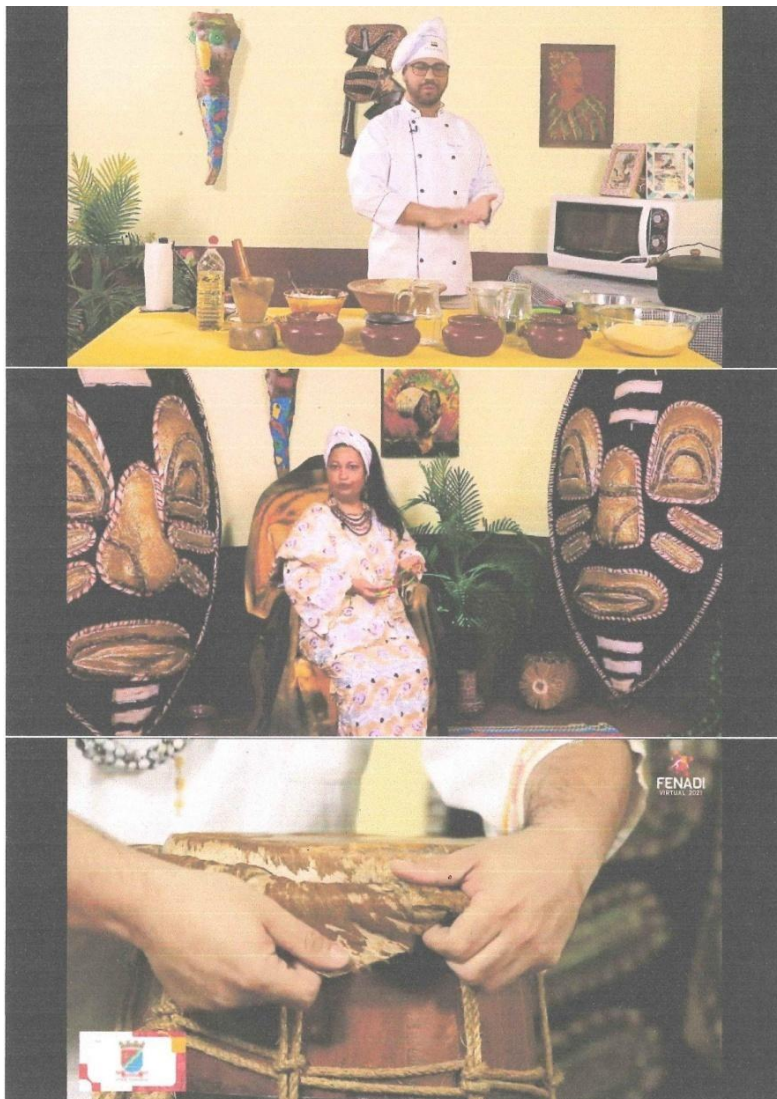

<https://www.youtube.com/watch?v=XAnsrU48dOo>

[https://www.youtube.com/watch?v=oncXbqV\\_j5A](https://www.youtube.com/watch?v=oncXbqV_j5A)



## MUNICÍPIO DE IJUÍ – PODER EXECUTIVO

---

### GRUPO DE ARTE NATIVA CABO TOCO

Foi realizado um jantar no dia 14/09/2021 nas dependências da entidade e transmissão de uma live.



<https://www.youtube.com/watch?v=5RwGMNWZ5OA>



## MUNICÍPIO DE IJUÍ – PODER EXECUTIVO

---

### GRUPO DE FOLCLORE CHALEIRA PRETA



Live Cultural GF Chaleira Preta

Chaleira Preta  
397 inscritos

Inscrição

26 26 Compartilhar Download ...



Live Cultural GF Chaleira Preta

Chaleira Preta  
397 inscritos

Inscrição

26 26 Compartilhar Download ...

<https://www.youtube.com/watch?v=Vho3H24UWqU>



## MUNICÍPIO DE IJUÍ – PODER EXECUTIVO

---

### GRUPO FOLCLORE FOGO DE CHÃO

Doação de alimentos para a AAPECAN (Associação de Apoio a Pessoas com Câncer)





## MUNICÍPIO DE IJUÍ – PODER EXECUTIVO

---

### INSTITUTO DE DES. E ORGANIZAÇÃO SOCIAL SEPÉ TIARAJU





## MUNICÍPIO DE IJUÍ – PODER EXECUTIVO

---

Apresentação do esquete escravo de Jó na sede do Vir a Ser Teatro no dia 06 de dezembro de 2021. Aberto a comunidade.

<https://www.facebook.com/SepeTiarajuPontodeCulturaViraSerTeatro/posts/pfbid02u1ZDo8bf1Szn2c1N8TdRSdtPJBN5eNKCP11SLgx5425Z1rJkj3Yee2ZpWPLgZrUFI>

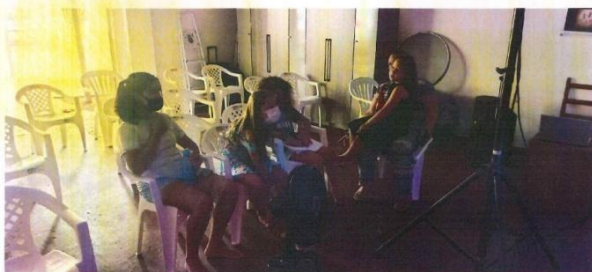
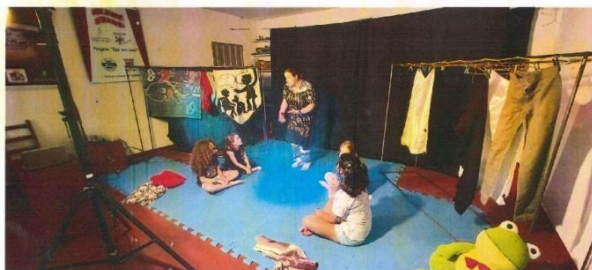

<https://www.facebook.com/SepeTiarajuPontodeCulturaViraSerTeatro/posts/pfbid02u1ZDo8bf1Szn2c1N8TdRSdtPJBN5eNKCP11SLgx5425Z1rJkj3Yee2ZpWPLgZrUFI>



## MUNICÍPIO DE IJUÍ – PODER EXECUTIVO

### JEFERSON ALVES FERREIRA

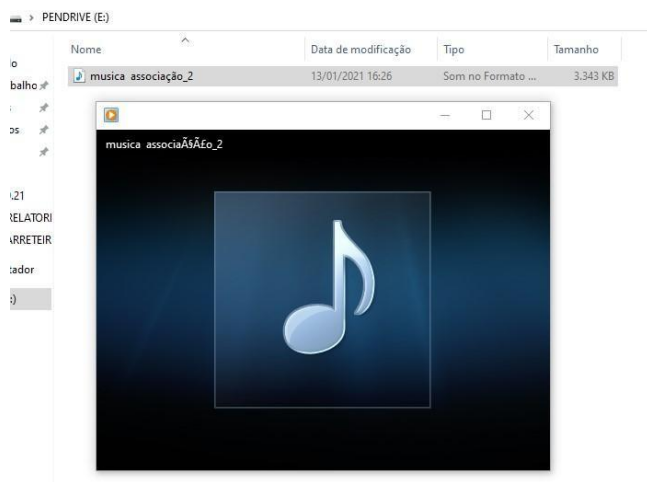

Gravação da música, cuja cópia foi entregue em um pen drive, anexo à prestação de contas.

### OS FUTURISTAS



A contrapartida foi realizada no dia 04/09/2021 no SEST SENAT em um dia de vacinação contra a Covid-19, organizado pela Secretaria Municipal da Saúde.



## MUNICÍPIO DE IJUÍ – PODER EXECUTIVO

---

MARCOS MILANI

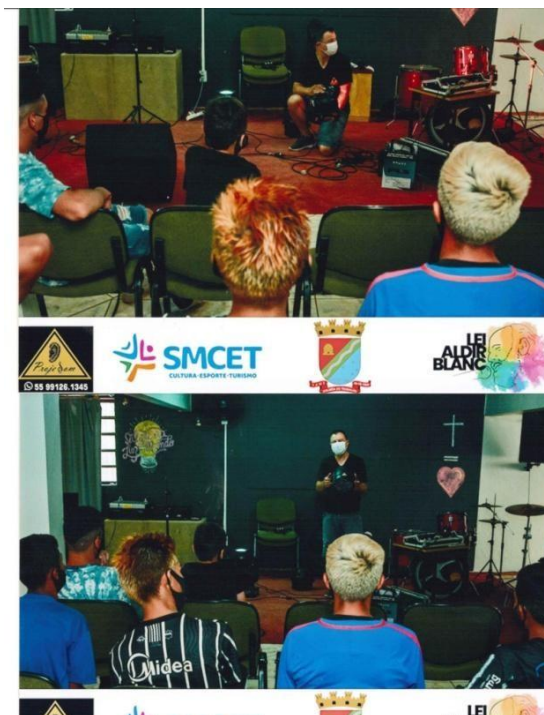

A contrapartida foi realizada no Lar da Criança Henrique Liebich, oportunizando momentos de prática com os jovens participantes do Núcleo Social de Ijuí.



## MUNICÍPIO DE IJUÍ – PODER EXECUTIVO

---

### SOCIEDADE CULTURAL HOLANDESA DE IJUÍ



Contrapartida realizada em agosto/2021 em escolas da rede pública, como Distrito do Chorão.

[https://youtube/5iF\\_rvatOeE](https://youtube/5iF_rvatOeE)

<https://youtube/13t4jOPow4Q>

<https://youtube/sP6ZzwYB9Tw>



## MUNICÍPIO DE IJUÍ – PODER EXECUTIVO

### SOCIEDADE CULTURAL POLONESES

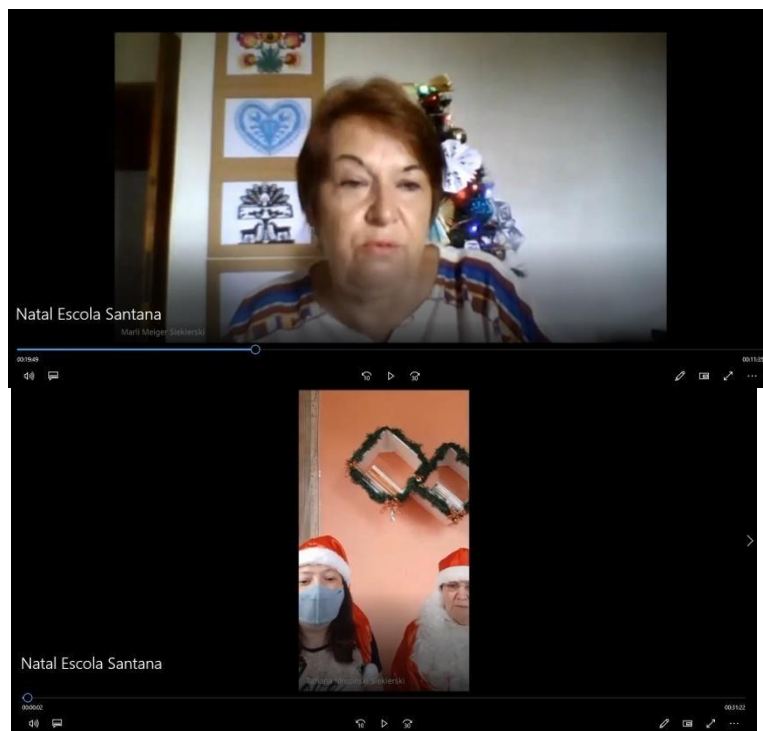



## MUNICÍPIO DE IJUÍ – PODER EXECUTIVO

Contrapartida realizada nos meses de novembro e dezembro de 2020 na Escola Estadual de Ensino Fundamental Santana. Foram feitos registros em um pen drive anexo à prestação de contas.

ROBERTO ALENCAR ZANELLA BONES



Contrapartida realizada na Praça da República (05/08/2021) juntamente com o Projeto Cine CAPS1 e também no dia 11/08/2021 na Escola Estadual de Ensino Fundamental Ijuí alusivo ao dia do Estudante.



## MUNICÍPIO DE IJUÍ – PODER EXECUTIVO

---

### SOCIEDADE ATRADORES TELL

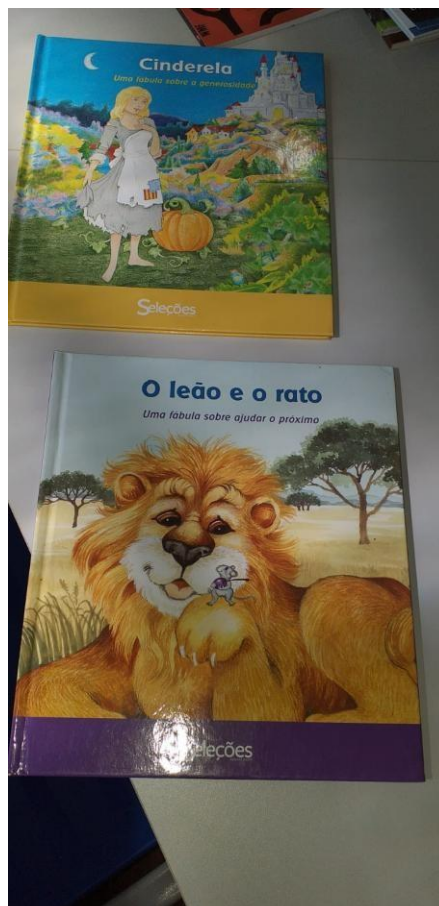

A contrapartida foi a doação de livros para a Escola Estadual de Ensino Fundamental 6 de Agosto, e para a Escola Estadual de Ensino Fundamental 24 de Fevereiro.



## MUNICÍPIO DE IJUÍ – PODER EXECUTIVO

**EDITAL 03- PROJETO DE OFICINAS CULTURAIS-** Processo de Seleção Pública através de concurso destinado ao financiamento de projetos para o desenvolvimento de oficinas culturais apresentados por pessoas jurídicas. O montante total disponível para financiamento de projetos é de R\$ 92.000,00 (noventa e dois mil reais).

O total de recursos disponibilizados através deste Edital será aplicado de acordo com as seguintes categorias:

<b>Categoria</b>	<b>Nº de projetos apoiados</b>	<b>Valor por projeto (R\$)</b>	<b>Valor total (R\$)</b>
<b>A- Projetos educativos “Envolvendo oficinas” de artes visuais.</b>	<b>02</b>	<b>R\$ 9.000,00</b>	<b>R\$ 18.000,00</b>
<b>B- Projetos educativos “Envolvendo oficinas” de música.</b>	<b>02</b>	<b>R\$ 9.000,00</b>	<b>R\$ 18.000,00</b>
<b>C- Projetos educativos “Envolvendo oficinas” de dança.</b>	<b>02</b>	<b>R\$ 8.000,00</b>	<b>R\$ 16.000,00</b>
<b>D- Projetos educativos “Envolvendo oficinas” de artes cênicas.</b>	<b>02</b>	<b>R\$ 8.000,00</b>	<b>R\$ 16.000,00</b>
<b>E- Projetos educativos “Envolvendo oficinas” Folclóricas voltadas ao artesanato.</b>	<b>02</b>	<b>R\$ 12.000,00</b>	<b>R\$ 24.000,00</b>
<b>Total disponibilizado</b>			<b>92.000,00</b>

**Foram contemplados 10(dez) pessoas, sendo eles:**



## MUNICÍPIO DE IJUÍ – PODER EXECUTIVO

Nº	Proponente	Título do Projeto	Média	Classificação	Categoria	Situação
151	Ana Karenina Maia Barbosa Me	Musicalizando na era do distanciamento	89,80	1º	Música	Classificado
88	Carol Banda Show S/S Ltda	.....O canto Popular	87,60	2º	Música	Classificado
111	Jair Dos Santos Gonçalves	Projeto Pau Brasil de educação Musical Online	81,40	3º	Música	Classificado
94	Emerson Leão	Oficinas de música	75,80	4º	Música	Suplente Chamado o suplente
146	Studio De Dança MM	Trem da Alegria	84,80	1º	Dança	Classificado
132	Joao Antenagoras Dos Santos Producoes	Dançando Conforme a Música	82,40	2º	Dança	Classificado



## MUNICÍPIO DE IJUÍ – PODER EXECUTIVO

120	<b>Fioravante Soluções Artísticas</b>	Oficina neurodiversa: Incluídos e Misturados	89,60	1º	Artes Cênicas	Classificado
131	<b>Geziel Da Silva De Souza</b>	JG Conexões	87,80	2º	Artes Cênicas	Classificado
110	<b>Fundação De Integração, Desenvolvimento E Educação Do Noroeste Do Estado Do Rio Grande Do Sul - FIDENE</b>	Vivências cênicas circenses	83,80	3º	Artes Cênicas	Classificado
123	<b>Eliane Aparecida Fioravante Dos Santos</b>	Bonecas Folclóricas: Contos Indígenas	86,80	2º	Artesanato	Classificado

### **FOTOS/LINKS:**

Ana Karenina Maia Barbosa Me

**Não Apresentou relatório descritivo e fotográfico (requisito edital). Prestação de Contas em Processo Administrativo. Portaria nº 4342 de 22 de maio de 2023.**



## MUNICÍPIO DE IJUÍ – PODER EXECUTIVO

Carol Banda Show S/S Ltda

**Não executou o projeto; efetuou devolução integral e corrigida do valor.**

Jair Dos Santos Gonçalves

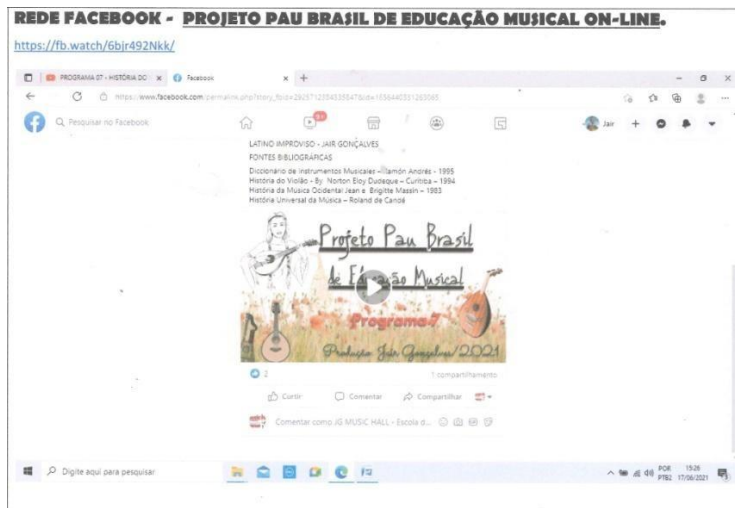



## MUNICÍPIO DE IJUÍ – PODER EXECUTIVO

**23 DE ABRIL** – entrevista com o professor doutor JOÃO BATISTA SARTOR, da universidade federal de Santa Maria – RS, sobre EDUCAÇÃO MUSICAL E MUSICALIDADE. A entrevista durou cerca de uma hora. E será editada para fazer parte de outros programas.  
Disponível no LINK: [https://www.facebook.com/permalink.php?story\\_fbid=2887615181478901&id=1656440331263065](https://www.facebook.com/permalink.php?story_fbid=2887615181478901&id=1656440331263065)

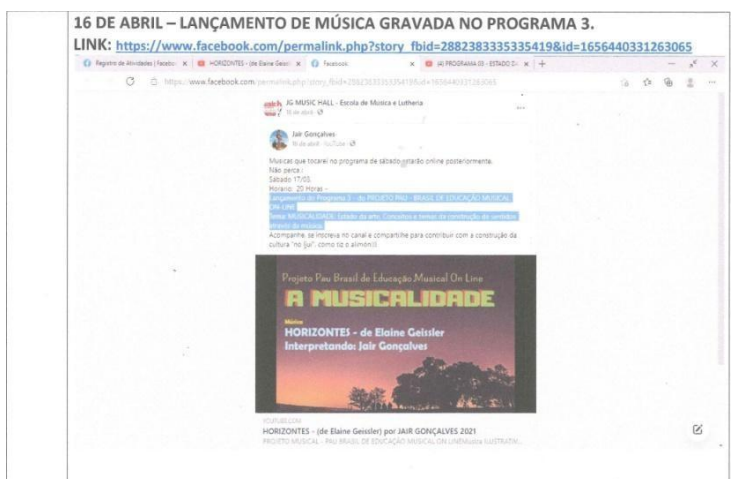
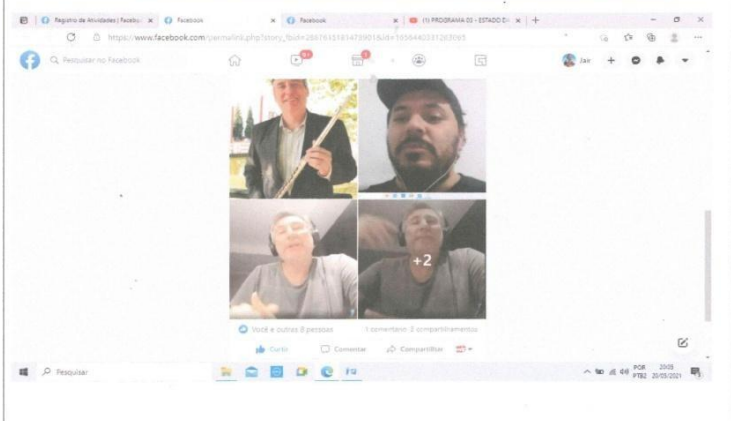

Foi realizado projeto “Pau Brasil de educação musical online” que pode ser acompanhado através de um dos links abaixo:

<https://www.facebook.com/1656440331263065/videos/496526914714528/>



## MUNICÍPIO DE IJUÍ – PODER EXECUTIVO

---

Emerson Leão



No dia 26/07/2021 deu início as aulas do projeto das oficinas musicais (teclado, violão e bateria) que se encerraram em outubro de 2021, na Estação Cidadania e Cultura do Parque da Pedreira de Ijuí. Participaram aproximadamente 20 crianças.



## MUNICÍPIO DE IJUÍ – PODER EXECUTIVO

### Studio De Dança MM



Projeto “Trem da Alegria”, ocorreu na modalidade online devido a pandemia, em locais ao ar livre, horários noturnos e restritos.

### Joao Antenagoras Dos Santos Producoes

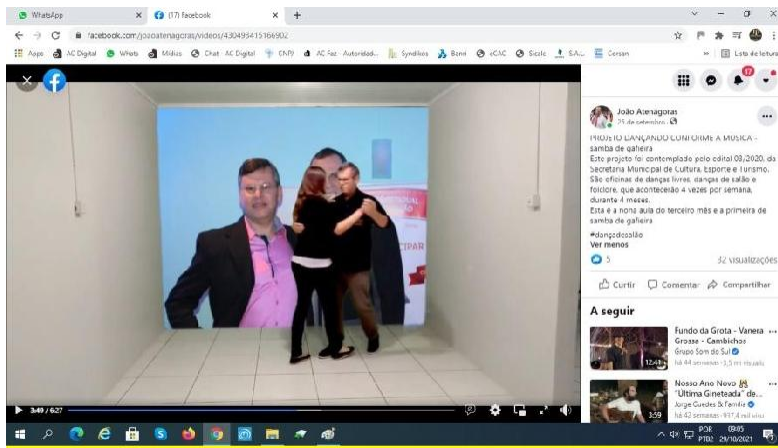



## MUNICÍPIO DE IJUÍ – PODER EXECUTIVO

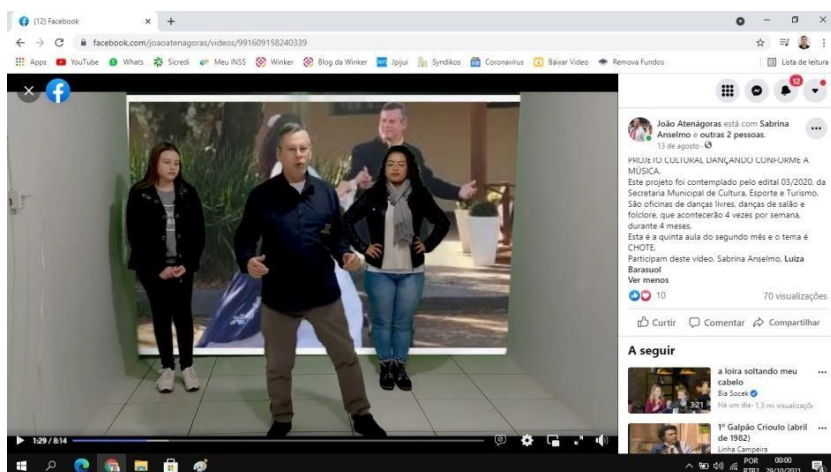

Projeto “Dançando conforme a música” realizado através de videos- aulas.

[https://www.facebook.com/joaoatenagoras/videos\\_by](https://www.facebook.com/joaoatenagoras/videos_by)



## MUNICÍPIO DE IJUÍ – PODER EXECUTIVO

### Fioravante Soluções Artísticas





## MUNICÍPIO DE IJUÍ – PODER EXECUTIVO

---



Realização de oficina durante 4 meses no CAPS Infantil de Ijuí e CAPS Colmeia, o qual promoveu o desenvolvimento de habilidades artísticas e sociais de pessoas neurodiversas e público em geral.



## MUNICÍPIO DE IJUÍ – PODER EXECUTIVO

Geziel Da Silva De Souza

Oficinas de teatro realizado todos os Sábados nas dependências do Instituto Sepé Tiarajú usando toda estrutura do espaço.



Momento recreativo antes das oficinas.

Oficinas que continuam ocorrendo todos os sábados na sede do Sepé Tiarajú



Pós termino do projeto, trabalho voluntário com os alunos resultou nos ensaios do espetáculo “Canela de Papel”



Ensaio do espetáculo “Canela de Papel”

Foram realizadas oficinas nas Escolas Luiz Fogliato, Chico Mendes, AABB Comunidade, Soares de Barros, Deolinda Barufaldi, Ijuizinho, e encontros no Instituto Sepé Tiaraju.



## MUNICÍPIO DE IJUÍ – PODER EXECUTIVO

### Fundação De Integração, Desenvolvimento E Educação Do Noroeste Do Estado Do Rio Grande Do Sul - FIDENE (CADAGY)



[https://drive.google.com/file/d/1QhtM41wUpKI3qSV\\_xD62XM\\_eJ0AFXix1/view?usp=sharing](https://drive.google.com/file/d/1QhtM41wUpKI3qSV_xD62XM_eJ0AFXix1/view?usp=sharing)

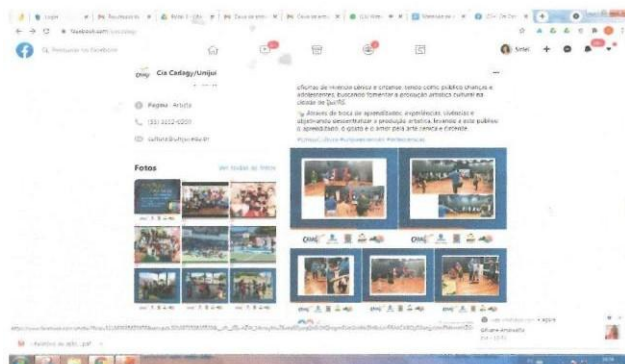
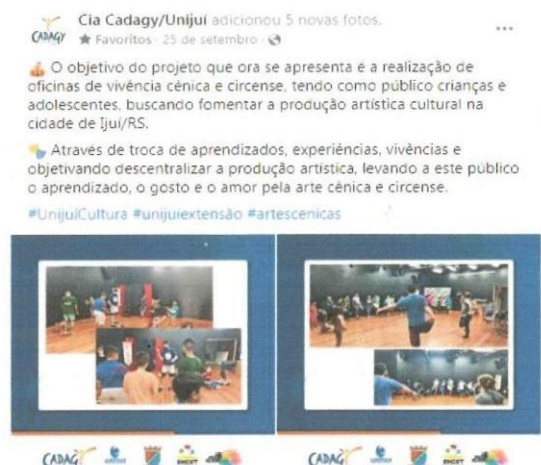

<https://www.youtube.com/watch?v=Orircx2uzOc&list=PL1i4GioRceauS8KBKcpB8hd83W-Wg3AOL>

Foram gravadas oficinas, e posteriormente iniciadas as atividades com crianças nos Bairros Pindorama e Tomé de Souza na Estação Cidadania Parque da Pedreira, aberto à comunidade.

Rua Benjamin Constant, 429- Centro, Ijuí/RS- Cep: 98700-000  
Telefone: (55) 3331-8200- [www.ijui.rs.gov.br](http://www.ijui.rs.gov.br)



## MUNICÍPIO DE IJUÍ – PODER EXECUTIVO

Eliane Aparecida Fioravante Dos Santos



Foi realizada transmissão online pelo Telegram da oficina de boneca.

<https://www.instagram.com/eduardofioravante/>

<https://www.instagram.com/fioravanteeliane/>

Rua Benjamin Constant, 429- Centro, Ijuí/RS- Cep: 98700-000  
Telefone: (55) 3331-8200- [www.ijui.rs.gov.br](http://www.ijui.rs.gov.br)



## MUNICÍPIO DE IJUÍ – PODER EXECUTIVO

**EDITAL 04- CULTURAS DIVERSIFICADAS-** Processo de Seleção Pública através de concurso destinado ao financiamento de projetos culturais de pequeno e grande porte, apresentados por pessoas jurídicas.

O total de recursos disponibilizados através deste Edital será aplicado de acordo com as seguintes categorias:

<b>Categoria</b>	<b>Nº de projetos apoiados</b>	<b>Valor por projeto (R\$)</b>	<b>Valor total (R\$)</b>
<b>A- Tema Cultural Livre- Projetos pequeno porte</b>	<b>12</b>	<b>5.000,00</b>	<b>60.000,00</b>
<b>B- Tema Cultural Livre- Projetos grande porte</b>	<b>09</b>	<b>10.000,00</b>	<b>90.000,00</b>
<b>Total disponibilizado</b>			<b>150.000,00</b>

Foram habilitados 21 (vinte e duas) pessoas no processo seletivo, a saber:

### PEQUENO PORTE

<b>Nº protocolo</b>	<b>Proponente</b>	<b>Título do Projeto</b>	<b>Média</b>	<b>Classificação</b>
122	<b>Associação Cultural Vocal Querência</b>	Vocal Querência Canta Festivais Nativistas de Ijuí	93,20	1º



## MUNICÍPIO DE IJUÍ – PODER EXECUTIVO

133	<b>Sociedade Cultural Holandesa De Ijuí</b>	Resgate Cultural Etnico no Distrito do Chorão- Ijuí	89,80	2º
112	<b>Fundação de Integração, Desenvolvimento e Educação do Noroeste do Estado do Rio Grande do Sul - FIDENE</b>	Projeto Trailers e Trilhas- Coral UNIJUI	87,80	3º
136	<b>Fabian Raone Wildner</b>	Fandanguero por Excelência	84,00	4º
96	<b>Os Futuristas Grav E Comercio De Discos Ltda</b>	Músicas Natalinas Ao vivo	82,60	5º
142	<b>UNIJUI- Universidade Regional do Noroeste do Estado do Rio Grande do Sul</b>	Cinema e Direitos Humanos	82,00	6º
101	<b>Elvio Régis Borges Schneider E Cia Ltda</b>	Música para todos	81,60	7º
8 5	<b>Celso Metzdorf</b>	Live Instrumental “ Acordeonistas Ijuíenses”	80,20	8º
143	<b>Serviço Social Do Comércio</b>	Trio Elétrico Natalino	77,60	9º



## MUNICÍPIO DE IJUÍ – PODER EXECUTIVO

145	<b>ASSAMI</b>	Espectáculo Alphaville- Uma realidade invisível aos olhos	73,00	10º
149	<b>Mayra Produções Artísticas</b>	O tempo na Pandemia e seus Percursos Poéticos	72,80	11º
140	<b>Studio de Dança MM</b>	Antropológico do Corpo Dançante étnico na Sociedade Ijuicense	72,20	12º

**FOTOS/LINKS:**



## MUNICÍPIO DE IJUÍ – PODER EXECUTIVO

---

### Associação Cultural Vocal Querência



<https://www.facebook.com/events/851060555779156/?sfnsn=wiwspmo>

[https://instagram.com/grupovocalquerencia?utm\\_medium=copy\\_link](https://instagram.com/grupovocalquerencia?utm_medium=copy_link)

<https://youtu.be/gXWZtSNEtY>



## MUNICÍPIO DE IJUÍ – PODER EXECUTIVO

---

Sociedade Cultural Holandesa De Ijuí



## MUNICÍPIO DE IJUÍ – PODER EXECUTIVO

---



Oficinas de danças e teatros na Escola 24 de Fevereiro (Distrito do Chorão) e no Parque da

Rua Benjamin Constant, 429- Centro, Ijuí/RS- Cep: 98700-000  
Telefone: (55) 3331-8200- [www.ijui.rs.gov.br](http://www.ijui.rs.gov.br)



## MUNICÍPIO DE IJUÍ – PODER EXECUTIVO

Pedreira de Ijuí, focadas no folclore holandês, buscando desenvolver habilidades motoras, cognitivas, afetivas e sociais, resgatando a cultura dos seus antepassados, fortalecendo a cultura do município.

### Fundação de Integração, Desenvolvimento e Educação do Noroeste do Estado do Rio Grande do Sul - FIDENE

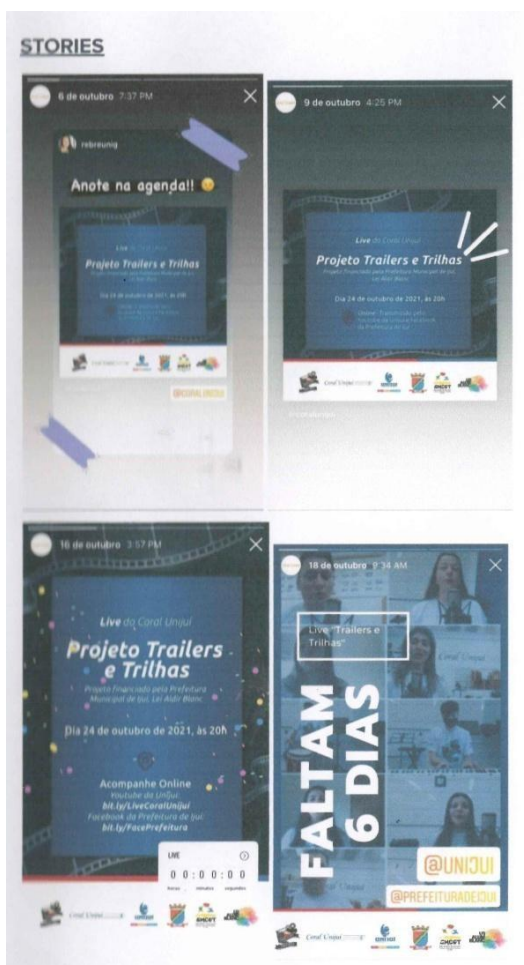

No dia 24/10/2021 foi realizada Live do Projeto Trailers e Trilhas- Coral Unijui.

<https://youtu.be/omGDMWv0Fyc>



## MUNICÍPIO DE IJUÍ – PODER EXECUTIVO

---

Fabian Raone Wildner



Live Julina realizada dia 10 de julho de 2021 na Estação Cultura.

<https://www.youtube.com/watch?v=O1UDLHrdMBo>



## MUNICÍPIO DE IJUÍ – PODER EXECUTIVO

### Os Futuristas Grav E Comercio De Discos Ltda

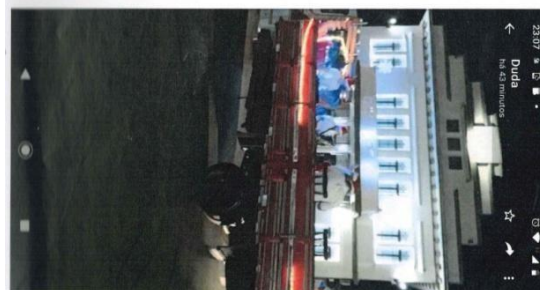
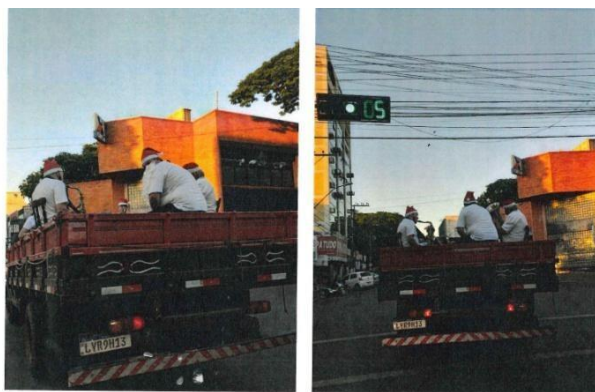

Projeto realizado nos dias 21, 22 e 23 de dezembro de 2020 nos bairros de Ijuí, com show de  
Rua Benjamin Constant, 429- Centro, Ijuí/RS- Cep: 98700-000  
Telefone: (55) 3331-8200- [www.ijui.rs.gov.br](http://www.ijui.rs.gov.br)



## **MUNICÍPIO DE IJUÍ – PODER EXECUTIVO**

---

musicas natalinas e distribuição de balas.

UNIJUI- Universidade Regional do Noroeste do Estado do Rio Grande do Sul



## MUNICÍPIO DE IJUÍ – PODER EXECUTIVO



CAPA DO LIVRO COM RESULTADOS DO PROJETO (VERSÃO INTEGRAL DO LIVRO ANEXA)

### MATERIAL DE DIVULGAÇÃO DA SESSÃO DE 12 DE MAIO DE 2021 – FILMES “SOB A LUZ DO ENTARDECER” E “CONTRATEMPO”



CINEMA E  
DIREITOS  
HUMANOS  
EXTENSÃO



Direitos  
Humanos  
MESTRADO E DOUTORADO  
U N I J U Í





## MUNICÍPIO DE IJUÍ – PODER EXECUTIVO

Foram realizadas sessões online de cinema com participação de convidados debatedores, bem como a preparação de material (livro) em órgãos públicos municipais (escolas) relacionado a matéria com a temática desenvolvida no projeto “Cinema e Direitos Humanos: a linguagem cinematográfica na formação da cidadania”.

<https://www.unijui.edu.br/comunica/extensao/34842-atriz-do-filme-bacurau-participa-de-sessao-do-projeto-de-extensao-cinema-e-direitos-humanos>

Elvio Régis Borges Schneider E Cia Ltda

**APRESENTAÇÃO DO PROJETO MÚSICA PARA TODOS  
DO EDITAL 4/2020 NA VACINAÇÃO DO SEST SENAT  
JUNTAMENTE COM A SECRETÁRIA DE SAÚDE  
NO DIA 12/06/2021**



**APRESENTAÇÃO DO PROJETO MÚSICA PARA TODOS  
DO EDITAL 4/2020 NA VACINAÇÃO DO SEST SENAT  
JUNTAMENTE COM A SECRETÁRIA DE SAÚDE  
NO DIA 12/06/2021**





## MUNICÍPIO DE IJUÍ – PODER EXECUTIVO

Celso Metzdorf

### Imagens da Live Acordeonistas Ijuíenses



Projeto do Edital 04/2020  
Da SMECT, termo de contrato  
N 55/2020

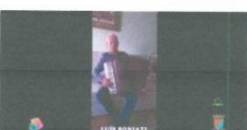

[https://www.youtube.com/watch?v=kAjB7yWRTrM&t=4979s&ab\\_channel=CelsoMetzdorf](https://www.youtube.com/watch?v=kAjB7yWRTrM&t=4979s&ab_channel=CelsoMetzdorf)



## MUNICÍPIO DE IJUÍ – PODER EXECUTIVO

---

### Serviço Social Do Comércio



Projeto realizado no dia 20/12/2020, Trio Elétrico Natalino pelas ruas da cidade de Ijuí.



## MUNICÍPIO DE IJUÍ – PODER EXECUTIVO

---

### ASSAMI

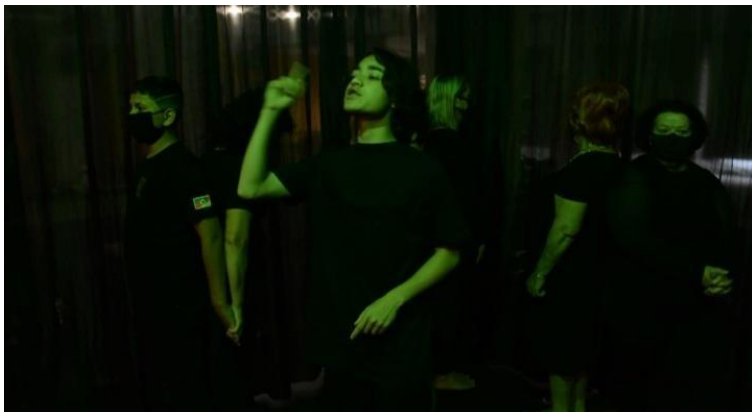

O Projeto “Albatroz- uma realidade invisível aos olhos” foi gravado, devido a pandemia, e transmitido no instagram.

<https://www.instagram.com/eduardofioravante>



## MUNICÍPIO DE IJUÍ – PODER EXECUTIVO

### Mayra Produções Artísticas



#### AULA 2 (23/09/2021)

Alongamento e mobilidade articular. Consciência corporal. Composição coreográfica a partir das relações do "Corpo-Casa". Experimentação de diferentes formas de habitar o espaço. Sentir o tempo e brincar com o tempo – dançá-lo.

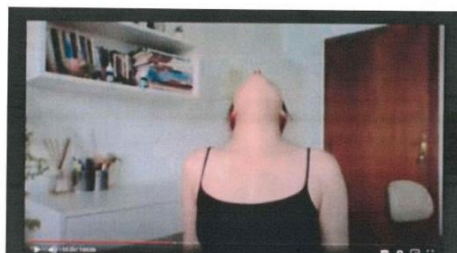

Projeto “o tempo na pandemia e seus percursos poéticos”; foram realizadas aulas de dança pelo google meeting, aula presencial e gravação de vídeo, coreografia das relações do corpo-casa, etc.



## MUNICÍPIO DE IJUÍ – PODER EXECUTIVO

---

### Studio de Dança MM



Projeto “Estudo antropológico do corpo dançante étnico na sociedade ijuiense”, na qual alguns coordenadores e coreógrafos realizaram a pesquisa do trabalho realizado das etnias durante a Fenadi.

<https://ruadocomercioijui.com.br/category/cultura/>

<https://facebook.com/studiodedancamm>



## MUNICÍPIO DE IJUÍ – PODER EXECUTIVO

---

### GRANDE PORTE

Nº de Protocolo	Proponente	Título do Projeto	Média	Classificação
115	<b>Centro Cultural Regional Italiano de Ijuí</b>	Nossos Legados	90,80	1º
93	<b>Instituto Humanitario E Educativo Sos Vida</b>	Tocando Vidas	86,40	2º
107	<b>Dilceu Vilmar Senne Dos Santos</b>	Live Musical com Dilceu dos Santos	78,60	3º
109	<b>Helena Doris Sala</b>	Show Especial Elis & Elas	77,40	4º
103	<b>Associação De Amigos Do Museu Antropológico Diretor Pestana</b>	Museu Antropológico Diretor Pestana: 60 Anos de História	76,40	5º
83	<b>Fundação de Integração, Desenvolvimento e Educação do Noroeste do Estado do Rio Grande do Sul</b>	Trilha da Vó Preta: A educação Socioambiental na conexão entre a natureza, a história e a cultura.	73,60	6º
119	<b>Fioravante Soluções Artísticas</b>	Ressignificando no Palco	72,40	7º



## MUNICÍPIO DE IJUÍ – PODER EXECUTIVO

106	<b>Centro Cultural Leto</b>	A recordação como forma de preservar a cultura leta. Tire sua foto!	70,60	8º
135	<b>Jair Dos Santos Gonçalves</b>	Recital de Violão	70,40	9º

### **FOTOS/LINKS:**

#### Centro Cultural Regional Italiano de Ijuí





## MUNICÍPIO DE IJUÍ – PODER EXECUTIVO

---



Projeto “Nossos Legados”, surgiu com o intuito de contar um pouco a história dos imigrantes italianos e da cultura da uva e do vinho, presentes em nossa região, através da dança. Foram entrevistadas 7 pessoas e 4 famílias que relataram suas histórias relacionadas à uva e ao vinho; e ainda foram gravadas coreografias.



## MUNICÍPIO DE IJUÍ – PODER EXECUTIVO

---

Instituto Humanitário E Educativo SOS Vida

### Palestras Motivacionais



Projeto “Tocando Vidas”, na qual participaram 19 adolescentes e jovens em situação de vulnerabilidade social em contra turno escolar, totalizando 32 encontros em 4 meses.



## MUNICÍPIO DE IJUÍ – PODER EXECUTIVO

---

Dilceu Vilmar Senne Dos Santos



## MUNICÍPIO DE IJUÍ – PODER EXECUTIVO

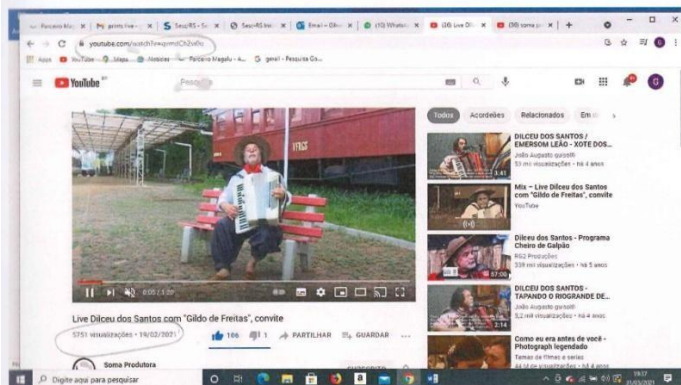
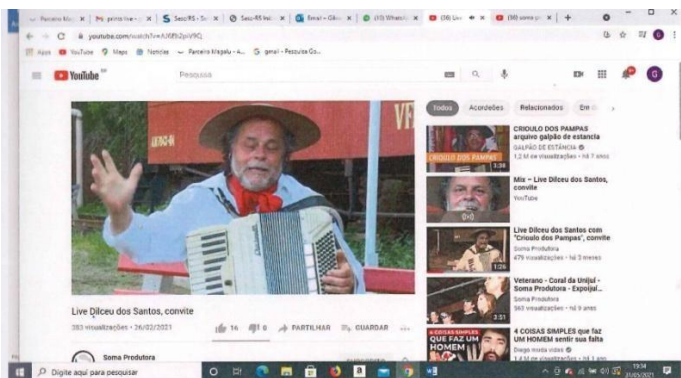



## MUNICÍPIO DE IJUÍ – PODER EXECUTIVO

Projeto da live (02/05/2021) é uma apresentação musical de trabalhos autorais e canções conhecidas de outros autores como Cesar Passarinho e Crioulo dos Pampas, etc. Dilceu possui mais de 600 composições e aproximadamente 1000 em parceria, gravadas em CD's e DVD's.

<https://youtu.be/qvmdCh2vi0o>

Helena Doris Sala

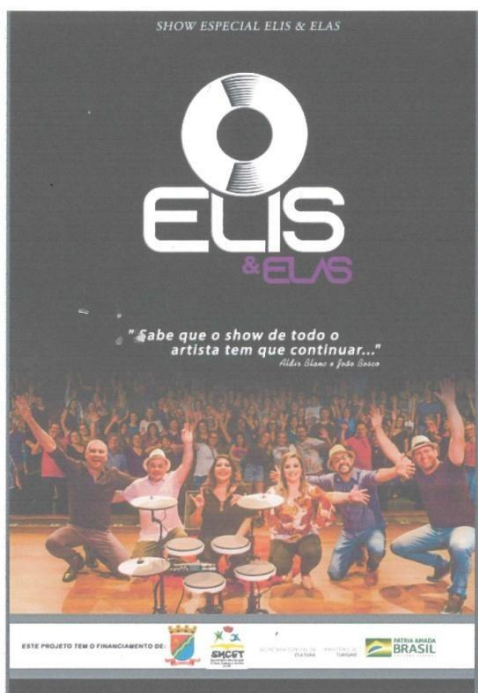

Realizada live Show Especial Elis & Elas no dia 07/08/2021, com ampla divulgação e participação de músicos, mantendo todos os protocolos da covid-19.

<https://www.facebook.com/especialeliseelas/photos/a.4026719750710560/4096415357074332/>

<https://youtu.be/9VfJaIqusxI/>



## MUNICÍPIO DE IJUÍ – PODER EXECUTIVO



Registro fotográfico da postagem do ensaio no *Instagram* do grupo:

<https://www.instagram.com/p/CPrGfqihsOf/>

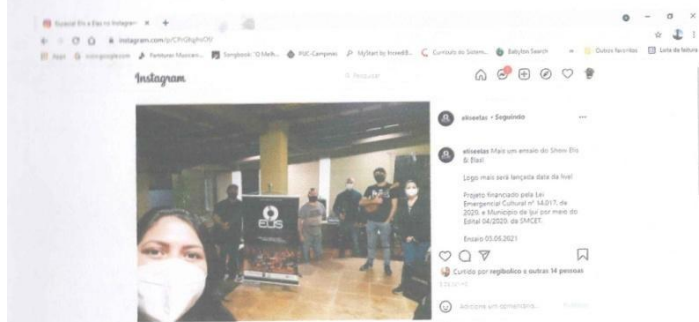

### Fundação de Integração, Desenvolvimento e Educação do Noroeste do Estado do Rio Grande do Sul

Projeto “Trilhas do Campus- Trilha da Vó Preta: a educação socioambiental na conexão entre a natureza, a história e a cultura”. Essa trilha fica junto ao Arroio Espinho, importante recurso hídrico do município de Ijuí. O projeto propôs a construção de rampa, ruínas do moinho, guarda-corpos e corrimãos, ponte inclinada, deck sobre afluente, escada, dois pórticos, entre outros. Foram realizadas atividades e oficinas de vivências com grupos.



## MUNICÍPIO DE IJUÍ – PODER EXECUTIVO

---



- 08/11/2021 e 09/11/2021: Escola Municipal Fundamental João Goulart, para um total de 60 estudantes.



Equipamento 01 (E01) – Rampa, próximo à Rua Professor Valdir Bussmann.



Equipamento 02 (E02) – Ruínas do moinho, guarda-corpos e corrimãos.



Equipamento 04 (E04) – Rampa, margem esquerda do arroio.



## MUNICÍPIO DE IJUÍ – PODER EXECUTIVO

### Associação De Amigos Do Museu Antropológico Diretor Pestana

SHOW MUSICAL – SALÃO DE ATOS CAMPUS IJUÍ



ENTREGA DE INGRESSOS NAS ESCOLAS



Escola Municipal Infantil Maria Barriquelo



Escola Estadual de Ensino Médio São Geraldo

TRANSMISSÃO DO EVENTO

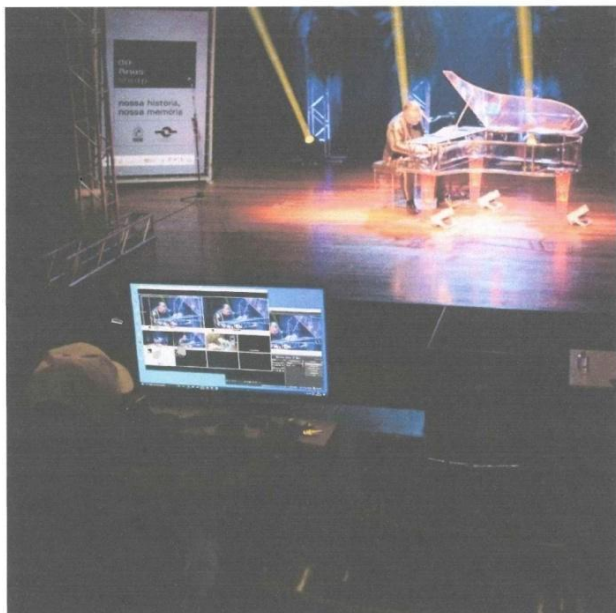

Foi realizado um show musical em comemoração aos 60 anos de história do MADP no dia 29/05/2021 através de uma live.



## MUNICÍPIO DE IJUÍ – PODER EXECUTIVO

---

<https://www.unijui.edu.br/museu/destaques-museu/35181-madp-60anos-de-historia>

[https://www.youtube.com/watch?v=4htv\\_nM1bpQ](https://www.youtube.com/watch?v=4htv_nM1bpQ)

### Fioravante Soluções Artísticas



Foi realizada uma apresentação do teatro documentário online e uma oficina de teatro online devido ao cenário pandêmico, que trouxeram temas como relacionamentos entre pais e filhos, preconceito, saúde mental, resiliência e valorização da vida, identificando o espectador com os medos, frustrações, alegrias e conquistas do personagem.

Rua Benjamin Constant, 429- Centro, Ijuí/RS- Cep: 98700-000  
Telefone: (55) 3331-8200- [www.ijui.rs.gov.br](http://www.ijui.rs.gov.br)



## MUNICÍPIO DE IJUÍ – PODER EXECUTIVO

---

<https://www.instagram.com/eduardofioravante/>

### Centro Cultural Leto

Foram confeccionados bonecos, expostos em frente a Casa étnica para que as pessoas possam visitar e tirar fotos, na época, foi realizado um almoço típico.

Anexo 1

• Relatório Fotográfico das Ações





## MUNICÍPIO DE IJUÍ – PODER EXECUTIVO

---



Jair Dos Santos Gonçalves

**VEM AÍ.....**

**RECITAL DE VIOLÃO TEMÁTICO:**

**"A influência da Música Latino-Americana sobre Noel Guarany"**

**REALIZAÇÃO**

**FINANCIAMENTO:**

**PARCEIROS:**

**AUDIO 1**

**IBR**

**Município de Ijuí - RS**

**SMCET**



## MUNICÍPIO DE IJUÍ – PODER EXECUTIVO

21 DE FEVEREIRO DE 2021

Também foi realizada uma viagem de estudos e pesquisa para as ruínas de São Miguel das Missões, com intuito de realizar uma produção audiovisual e uma contextualização histórica, ou seja, a questão indígena e missioneira, a história e a influência do índio no contexto missioneiro. As fotos estão no Link de divulgação do projeto.

[https://www.facebook.com/permalink.php?story\\_fbid=2844949359078817&id=1656440331263065](https://www.facebook.com/permalink.php?story_fbid=2844949359078817&id=1656440331263065)

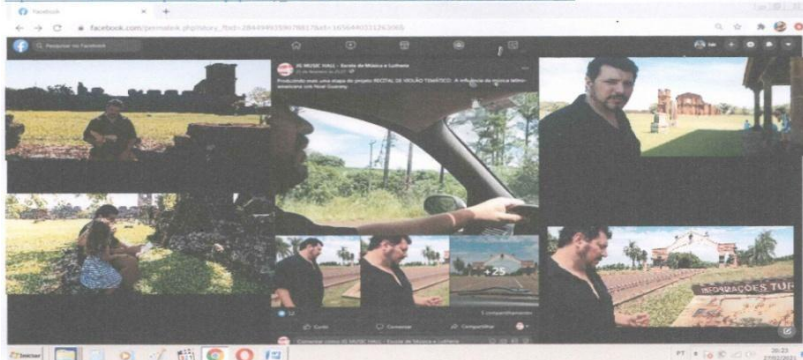

Continuam os agendamentos para entrevistas e contatos para captação de audiovisual com personalidades e pessoas influentes da história da música missioneira e ainda, que conhecem e estudam a obra do compositor que é ponto principal neste projeto. Alguns ensaios também do repertório de música missioneira está sendo preparado para o próximo mês. As divulgações estão sendo por meio de redes sociais, assim como planejado no projeto.

JANEIRO 2021

### ATIVIDADES

#### FOTOS DAS ATIVIDADES E LINKS DO MÊS

**27/01/2021** - Optamos por iniciar as atividades no mês de Janeiro de 2021. Sendo assim, começamos pela realização da divulgação do projeto nas redes social com impulsionamento de cartão de divulgação nas redes sociais. O LINK da Divulgação é o seguinte.

[https://www.facebook.com/permalink.php?story\\_fbid=2827864060787347&id=1656440331263065](https://www.facebook.com/permalink.php?story_fbid=2827864060787347&id=1656440331263065)

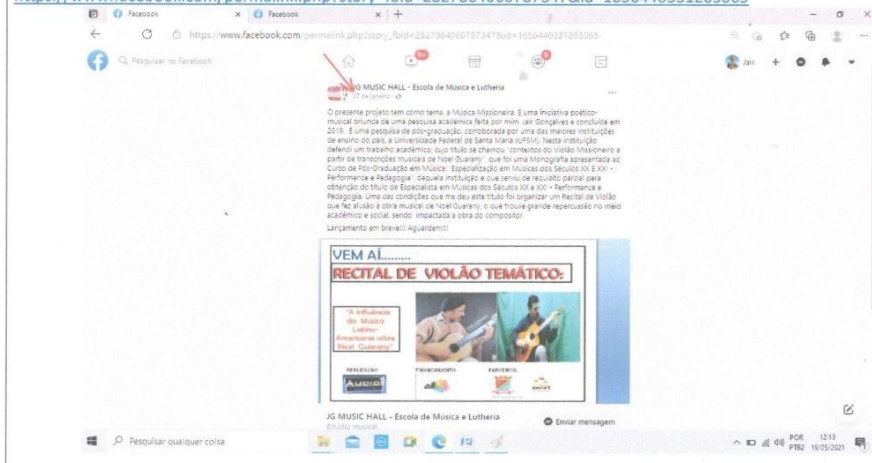

Projeto “Recital de violão temático: a influência da música latino- americana sobre Noel Guarany”. Foi realizado estudo e produções audiovisuais com entrevistados estudiosos da obra de Noel Guarany, como por exemplo Francisco Souza. Jair visitou as Ruínas de São Miguel. O relato pode ser encontrado pelas redes sociais de Jair e Jg Music Hall.

[https://www.facebook.com/permalink.php?story\\_fbid=2843005952606491&id=1656440331263065](https://www.facebook.com/permalink.php?story_fbid=2843005952606491&id=1656440331263065)

Rua Benjamin Constant, 429- Centro, Ijuí/RS- Cep: 98700-000  
Telefone: (55) 3331-8200- [www.ijui.rs.gov.br](http://www.ijui.rs.gov.br)