

CORTE

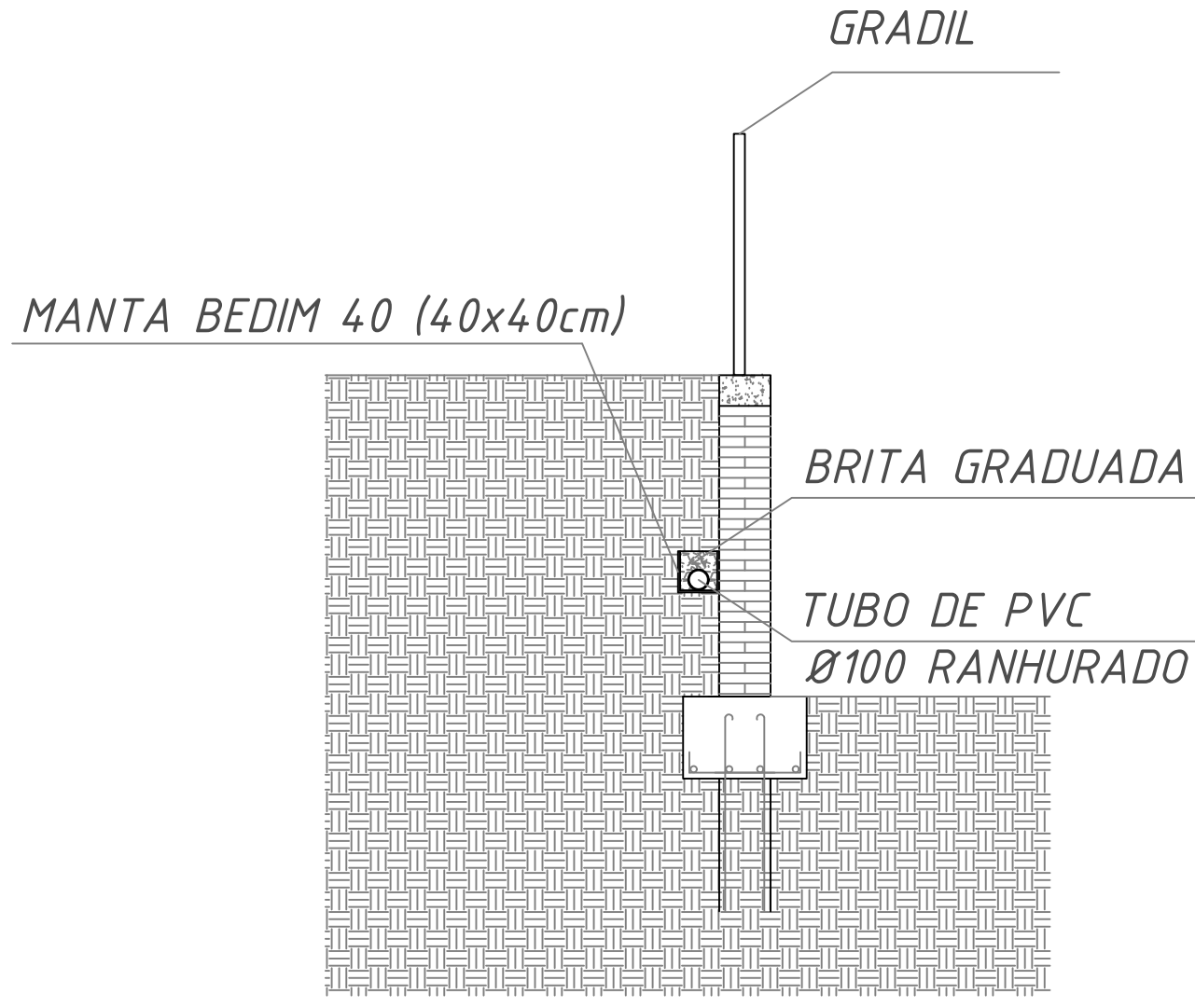

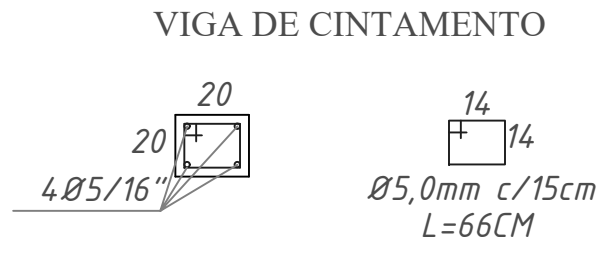
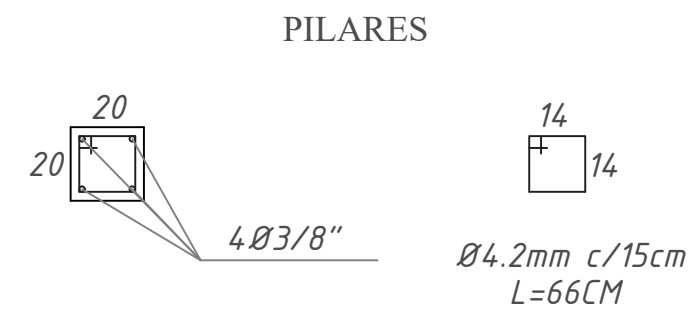

MUNICÍPIO DE IJUÍ

SECRETARIA MUNICIPAL DE EDUCAÇÃO

BENJAMIM CONSTANT, 116 - CENTRO DE IJUÍ / FONE 3331 - 6100

Projeto: E.M.F JOAQUIM PORTO VILLA NOVA

Obra: PROJETO DE MURO DE CONTENÇÃO - LATERAL

Local: RUA ROBERTO MÜLLER, S/NR BAIRRO LAMBARI, IJUÍ-RS

Especificações: DETALHES E ESPECIFICAÇÕES

PROJETO PROJETO DE MURO DE CONTENÇÃO DETALHES E ESPECIFICAÇÕES	Escala Sem Escala	Data MARÇO / 2024
ANDERSON CRISTIANO ROLIM Me. Engenharia Civil CREA - RS / 201.123		CLAUDIO DA CRUZ DE SOUZA Secretário Municipal de Educação
		PRANCHA 01 / 01