



# MUNICÍPIO DE IJUÍ – PODER EXECUTIVO

SECRETARIA MUNICIPAL DA SAÚDE  
CENTRAL MUNICIPAL DE REGULAÇÃO DE LEITOS



## Relatório Visita Institucional

### Residencial Terapêutico Renascer, Palmeira das Missões/RS

Alceri da Silva Dutra, DN 14/04/1974, 48 anos, internado no RT desde 30/03/2022, por diagnóstico de CID 10 F 07 e T 90.

No dia 05 de Agosto, do corrente ano, realizaram visita ao Residencial Terapêutico Renascer, de Palmeira das Missões/RS, a Coordenadora da RAPS Marcia B. A. Danielle e Coordenadora do CAPS II Colmeia, Ef. Angela Signor. Neste relatório serão descritas as condições atuais do residente Alceri da Silva Dutra.

No momento da visita fomos recebidas pela proprietária e psicóloga do RT, Sra Andrea, Enfermeira Alaides e pela Assistente Social Carla, que nos relataram sobre o quadro atual do paciente no RT e seu processo de adaptação.

Conforme relatado pelo SRT, paciente é colaborativo na maior parte do tempo, tem bom relacionamento com a equipe e com os demais internos; participa das atividades propostas de acordo com sua capacidade, necessitando de auxílio e supervisão.

Por vezes apresenta períodos de agitação, irritabilidade e agressividade, comportamento sedutor e manipulador. Manejado de forma individual através de escuta e medicado de acordo com prescrição médica.

Manhã fria e chuvosa, Alceri estava no quarto, deitado, conversando com outros pacientes. Apresentava-se lúcido, orientado tempo espaço e pessoa, discurso lógico e coerente. Recebeu-nos de forma bastante amistosa e cordial. Aseado, roupas adequadas para dia e hora.

Devido às sequelas do traumatismo crânio encefálico apresenta dificuldade de movimento e fala, necessitando de auxílio para todas as atividades de vida diárias. Faz uso de fraldas e cadeira de rodas.

Desde que esta no RT realiza atendimento com fisioterapeuta duas vezes na semana e, de acordo com relato da equipe, apresenta melhora em alguns movimentos, confirmados pelo paciente.

Sobre sua adaptação ao RT, nos disse que está bem, embora sinta saudade do convívio com a família. Afirma que recebe cuidados adequados, gosta muito da comida, que gosta da equipe e se relaciona bem com os demais. Tem bom relacionamento com outro paciente também de Ijuí, com o qual conversa e interage muito.

Equipe do RT relatou que a mãe faz contatos frequentes, tanto por telefone quanto pessoalmente, bem como envia presentes ao paciente.

Além da fisioterapia, faz atendimentos com psicóloga uma vez na semana, e outras atividades como arte terapia e atendimento com nutricionista.

São realizadas festividades em datas comemorativas, como aniversários, Páscoa, Dia das Mães. O RT permite visitas aos internos todos os dias da semana na parte da tarde, e equipe técnica do município em qualquer horário.

Atendimento médico no RT mensal e conforme a necessidade.

Alceri divide quarto com outros pacientes. As roupas e pertences estão em armário com local destinado para cada um, de forma individual.

Os pacientes recebem acompanhamento diário de Serviço Social e 24hs de rotina da equipe de enfermagem.

Sobre a estrutura física do SRT está adequada para a atividade e de acordo com a portaria Portaria SES Nº 588/2021. As peças são amplas, possuem tamanho adequado, são arejadas, iluminadas e organizadas. Banheiros com área de circulação livre, piso antiderrapante, barras de apoio.

A casa é ampla, possui uma planta bem distribuída, em dois andares, divididos da seguinte forma:



## MUNICÍPIO DE IJUÍ – PODER EXECUTIVO



### SECRETARIA MUNICIPAL DA SAÚDE CENTRAL MUNICIPAL DE REGULAÇÃO DE LEITOS

-Andar térreo: posto de enfermagem, recepção, sala de convivência com lareira, poltronas e mesas, sala de refeições, banheiros, quartos, pátio interno aberto, área coberta na entrada;

-Andar inferior: área administrativa, cozinha, área de serviço, lavanderia, garagem e depósito de materiais.

A escada que do acesso ao andar inferior da casa, possui uma porta de grade, que fica chaveada para evitar acidentes.

Os paciente podem circular livremente, nas demais áreas do RT.

Os quartos têm camas normais, individuais, colchões adequados e em bom estado de conservação, roupas de cama limpas e de acordo com a estação climática. Boa iluminação e ventilação. Área de circulação livre.

Mobília adequada e em conformidade com a necessidade do Serviço, em bom estado de conservação e limpas.

Pátio externo adequado, com bancos na área da frente e lateral. Como o espaço foi aberto há pouco tempo não há sombra ou grama no pátio, mas observam-se árvores plantadas.

O RT esta localizado em bairro residencial, nas vezes em que estivemos no local observamos que é uma área tranquila, segura e de pouco movimento.

São realizados passeios e caminhadas na cidade, para os que a apresentam condições de locomoção, sempre em pequenos grupos acompanhados por profissionais e passeios de carro para os que não apresentam possibilidade de deambular.

Observamos que os pacientes são tratados com cuidado, que possuem vinculo com os profissionais. A responsável técnica acompanhou nossa visita, como é preconizado pela SES/RS.

Concluímos que Alceri apresenta boa ambientação com o local, que criou vinculo com equipe e com os demais internos, especialmente com colega natural de Ijuí. Recebe cuidado adequado, conforme solicitado no contrato.

Neste momento entendemos que mudá-lo de residencial não é aconselhável, visto que esta ainda em processo de adaptação, pois esta há poucos meses residindo no local; Mesmo assim com o cuidado recebido já se observam progressos significativos, inclusive pela disponibilização de fisioterapia o que ela não fazia quando estava em casa. Uma mudança acarretaria em prejuízos e atrasos ao trabalho desenvolvido ate o momento.

Também cabe salientar a relativa proximidade entre Palmeira das Missões e Ijuí, o que permite o deslocamento da família e da equipe para visitas periódicas e melhor acompanhamento do mesmo.

Em anexo fotos do RT.

  
Angela Maria Turra Signor  
Enfermeira COREN-RS: 139997  
Coordenadora do CAPS II Colmeia

  
Marcia B. Amaral Danielle  
Psicóloga CRP 07/13656  
Coordenadora Saúde Mental

Ijuí/RS, 09 de Agosto de 2022.



# MUNICÍPIO DE IJUÍ - PODER EXECUTIVO

SECRETARIA MUNICIPAL DA SAÚDE  
CENTRAL MUNICIPAL DE REGULAÇÃO DE LEITOS



Area em frente ao residencial. (Foto tirada em outra visita pois no dia chovia)

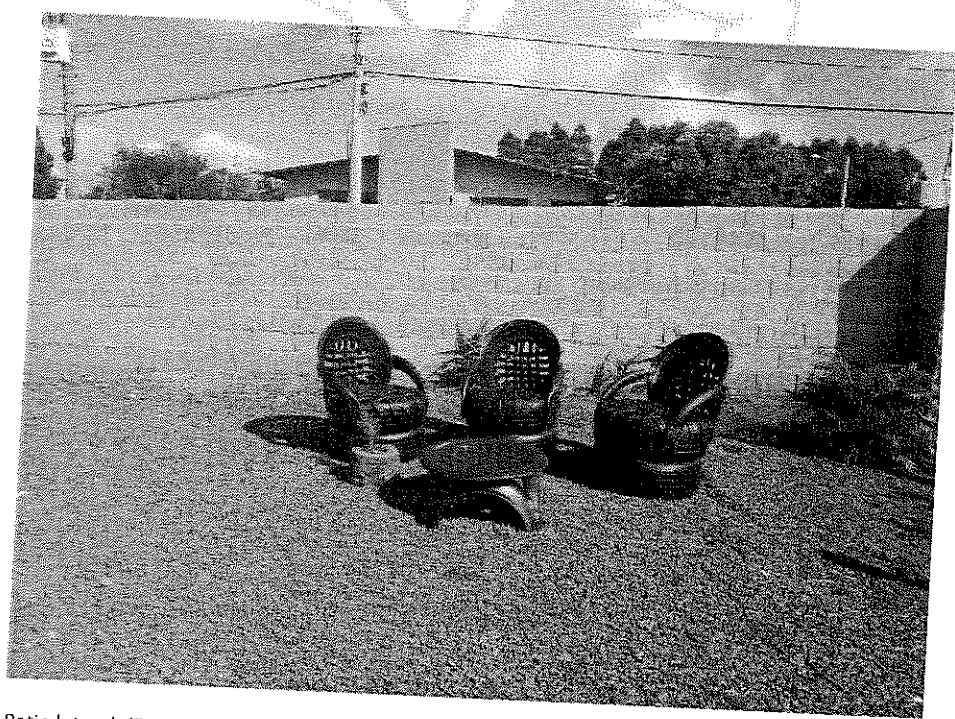

Patio lateral. (Foto tirada em outra visita pois no dia chovia)



# MUNICÍPIO DE IJUÍ - PODER EXECUTIVO



SECRETARIA MUNICIPAL DA SAÚDE  
CENTRAL MUNICIPAL DE REGULAÇÃO DE LEITOS



Sala de visitas

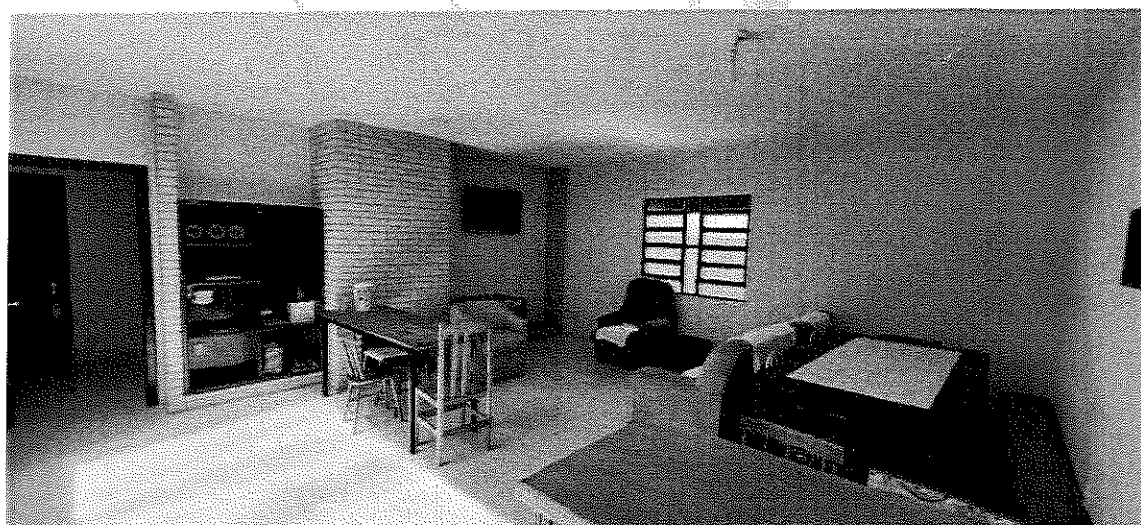

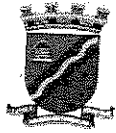

Area de convivencia

# MUNICÍPIO DE IJUÍ – PODER EXECUTIVO

SECRETARIA MUNICIPAL DA SAÚDE  
CENTRAL MUNICIPAL DE REGULAÇÃO DE LETTOS



Area de convivencia





**MUNICÍPIO DE IJUÍ - PODER EXECUTIVO**



**SECRETARIA MUNICIPAL DA SAÚDE  
CENTRAL MUNICIPAL DE REGULAÇÃO DE LEITOS**



Corredor

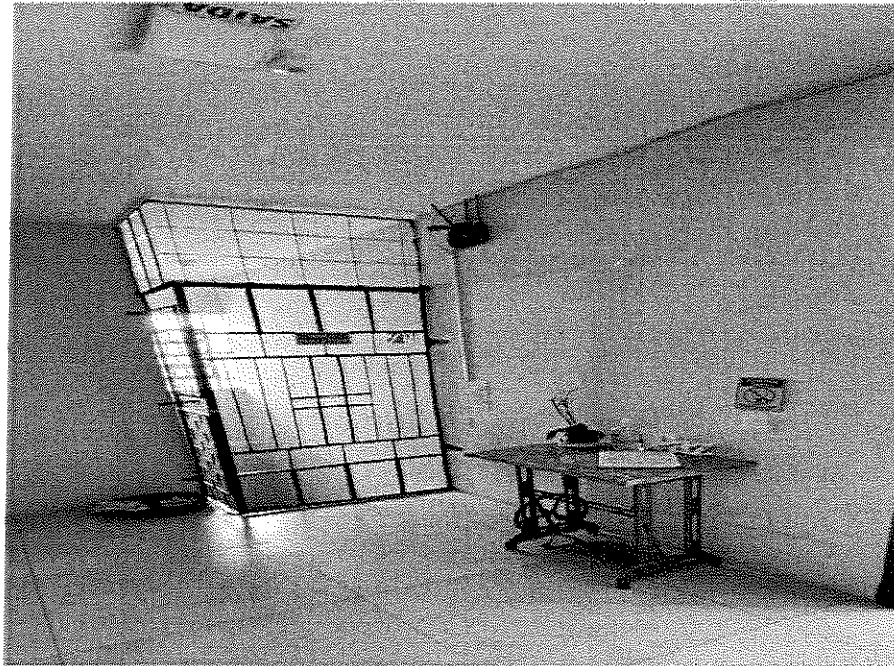

Porta de acesso ao andar inferior.



# MUNICÍPIO DE IJUÍ – PODER EXECUTIVO

SECRETARIA MUNICIPAL DE SAÚDE

## CENTRAL MUNICIPAL DE REGULAÇÃO DE LEITOS



Patio interno.

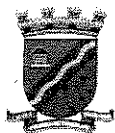

**MUNICÍPIO DE IJUÍ - PODER EXECUTIVO**



**SECRETARIA MUNICIPAL DA SAÚDE  
CENTRAL MUNICIPAL DE REGULAÇÃO DE LEITOS**



Posto de enfermagem.





**MUNICÍPIO DE IJUÍ – PODER EXECUTIVO**



**SECRETARIA MUNICIPAL DA SAÚDE  
CENTRAL MUNICIPAL DE REGULAÇÃO DE LEITOS**

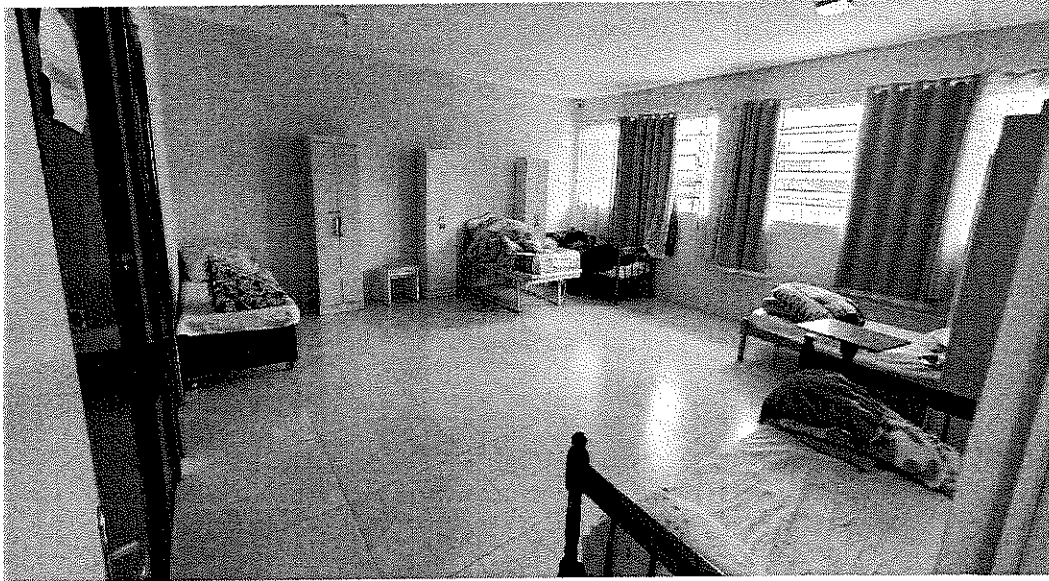

Dormitório do paciente.



Banheiro do quarto.

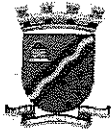

**MUNICÍPIO DE IJUÍ – PODER EXECUTIVO**

**SECRETARIA MUNICIPAL DA SAÚDE  
CENTRAL MUNICIPAL DE REGULAÇÃO DE LEITOS**

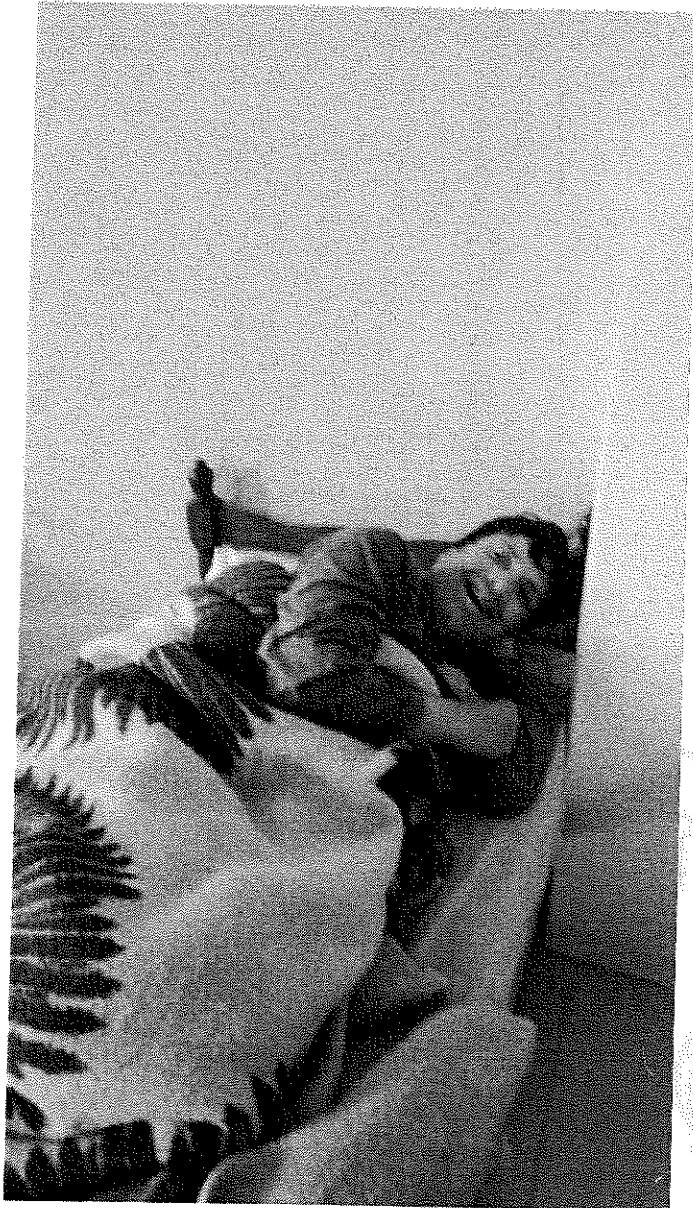

Paciente deitado em sua cama.