



REPÚBLICA FEDERATIVA DO BRASIL  
 ESTADO DO RIO GRANDE DE SUL  
 COMARCA DE IJUÍ-RS  
 Serviços Notariais e de Registros de IJUÍ - RS  
 REGISTRO CIVIL DAS PESSOAS JURÍDICAS  
 Rua 15 de Novembro, 694 - Caixa Postal 547 - 98.700-000 - Ijuí (RS)  
 Fone: (055)3332-6955 ou 3332-9240  
 e-mail: cartorioijui@gmail.com

Francisco Dalla Valle Von Kossel  
 Oficial Designado

**CERTIDÃO**

Certifico, a requerimento verbal da parte interessada, que no Livro A-1 de Registro Civil das Pessoas Jurídicas, às folhas 127, sob nº 210, em data de quinta-feira, 19 de dezembro de 2019, encontra-se averbado sob nº 94, a ATA ASSEMBLÉIA GERAL Nº 03/2019, datada de 03/12/2019, cujo os termos constam no Lv. A-42, fls. 186 à 188, deste Ofício, apresentada para registro pela **FUNDAÇÃO DE INTEGRAÇÃO, DESENVOLVIMENTO E EDUCAÇÃO DO NOROESTE DO ESTADO DO RIO GRANDE DO SUL - FIDENE.**

O referido é verdade.  
 Dou fé.

Ijuí, quinta-feira, 19 de dezembro de 2019

Diego Armando Duarte  
 Escrevente Autorizado  
*Diego Armando Duarte*  
 Escrevente Autorizado

Emolumentos:

Total: R\$ 8,90 + R\$ 1,90 = R\$ 10,80; Certidão P.J: R\$ 8,90 (0282.02.0900009.03914 = R\$ 1,90)



A consulta estará disponível em até 24h  
 no site do Tribunal de Justiça do RS  
<http://go.tjrs.jus.br/selodigital/consulta>  
 Chave de autenticidade para consulta  
**099887 54 2019 00001241 61**



**AUTENTICAÇÃO**  
 AUTENTICO a presente cópia reprográfica extraída nestas notas, a qual confere com o original, do que dou fé.  
 Ijuí, 20 de dezembro de 2019 14:25:01  
 João Antonio Pedebós Prestes - Substituto da Tabela  
 Emol.: R\$ 4,90 + Selo digital: R\$ 1,40 = R\$ 6,30  
 0286.01.1900002.48102 [22B] - Usuário: 31

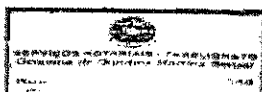

João Antonio Pedebós Prestes  
 Tabelião Substituto



ATA ASSEMBLEIA GERAL DA FIDENE Nº 03/2019

Aos três dias do mês de dezembro de dois mil e dezenove, às oito horas em primeira convocação e às nove horas em segunda e última convocação da Presidente da Fundação de Integração, Desenvolvimento e Educação do Noroeste do Estado do Rio Grande do Sul - FIDENE, professora Cátia Maria Nehring, reuniram-se no Centro de Eventos, no *Campus Ijuí*, os membros da Assembleia Geral da FIDENE para tratar da seguinte ordem do dia: 1ª Parte: Comunicações; Apresentação da ata número 02/2019 (dois); 2ª Parte: 1) Eleição da Presidência e Vice-Presidência da FIDENE, dos membros titulares e suplentes do Conselho Diretor e do Conselho Curador da Fundação - Mandato: 13/12/2019 a 14/12/2022. 3ª Parte: Assuntos Gerais. Estiveram presentes os seguintes membros: Cátia Maria Nehring, Presidente da FIDENE e Reitora da UNIJUÍ; Luis Antônio Benvegnú, Vice-Prefeito de Santa Rosa; vereador Jeferson Maturana Dalla Rosa, vereador representando a Câmara de Vereadores de Ijuí; Tomaz Galvão de Bem, representante do Conselho Regional do Noroeste Colonial - COREDE NOR; Vanice Helena Andrade de Matos, presidente do Conselho Regional Fronteira Noroeste - COREDE FN; Cristiane Maria Loebens, representante do Conselho Regional Fronteira Noroeste - COREDE FN; Cristina Eliza Pozzobon, Vice-Reitora de Graduação da UNIJUÍ; Fernando Jaime González, Vice-Reitor de Pós-Graduação, Pesquisa e Extensão da UNIJUÍ; Dieter Rugard Siedenberg, Diretor Executivo da FIDENE e Vice-Reitor de Administração da UNIJUÍ; Marcos Paulo Scherer, Pró-Reitor do Campus Santa Rosa; Rosita da Silva Santos, Chefe do Departamento de Humanidades e Educação (DHE) da UNIJUÍ; Joaquim Henrique Gatto, Chefe do Departamento de Ciências Jurídicas e Sociais (DCJS) da UNIJUÍ; Euselia Pavaglio Vieira, Chefe do Departamento de Ciências Administrativas, Contábeis, Econômicas e da Comunicação (DACEC) da UNIJUÍ; Peterson Cleiton Avi, Chefe do Departamento de Ciências Exatas e Engenharias (DCEEEng) da UNIJUÍ; Márcio Junior Strassburger, Chefe do Departamento de Ciências da Vida (DCVida) da UNIJUÍ; Osório Antônio Lucchese, Chefe do Departamento de Estudos Agrários (DEAg) da UNIJUÍ; Maria do Carmo Pillissão, Diretora do Centro de Educação Básica Francisco de Assis - Mantida EFA; Stela Mariz Zambiasi de Oliveira, Diretora do

Rua do Comércio, 5000, Palácio Universitário,  
Cala Postal 240 - Ijuí-RS - 95709-000  
Fone (51) 3332-1020  
www.unijuí.edu.br



Handwritten initials and signature

Lauro Antônio Pasche  
Assessor Jurídico da FIDENE  
OAB/RS 31.321

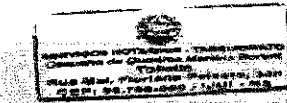

AUTENTICAÇÃO  
AUTENTICO a presente cópia reprográfica extraída nestas atas, a qual confere com o original, do que dou fé.  
Ijuí, 20 de dezembro de 2019 14:26:01  
João Antonio Pedebes Prestes - Substituto da Tabela  
Emoi: R\$ 4,90 + Selo digital: R\$ 1,40 = R\$ 6,30  
0286.01.1900002.48112 [BFC] - Usuário: 31

Handwritten signature and stamp of João Antonio Pedebes Prestes



Museu Antropológico Diretor Pestana – Mantida MADP; *Cláudia Cristina Gesing Bohrer*, Diretora da Mantida Rádio Unijuí FM; *Elenita Costa Beber Bonamigo*, *Fabiana Diniz Kurtz da Silva*, *Maria Aparecida de Carvalho Zasso*, *Stela Maris Enderli*, representantes dos professores da FIDENE; *Leila Wadas*, *Marcos Antonio Clebsch*, *Raquel Duarte Beyenke*; representantes do pessoal técnico-administrativo e de apoio da FIDENE; *Bruna Gubiani* e *Eduíno Jahns do Nascimento*, representantes dos estudantes da UNIJUÍ. A Presidente deu início à sessão, dando as boas-vindas a todos e relatou os pontos de pauta. Em seguida, a **ata de número 02/2019** foi posta em apreciação, sendo aprovada por unanimidade. Nas **comunicações**, a Presidente informou as **justificativas de ausências dos conselheiros** *Martinho Luís Kelm*, Vice-Presidente da FIDENE; *Frei Gilmar Gonçalves de Azevedo*, representante da Associação Literária São Boaventura; *Pastora Sílvia Márcia Mörs Lahr*, representante da IECLB – Igreja Evangélica de Confissão Luterana no Brasil; *Cláudio da Cruz de Souza*, Coordenador Regional de Educação da 36ª CRE, representando o Governo do Estado do Rio Grande do Sul; *Daniel Hinnah*, Prefeito Municipal de Panambi e representante do COREDE-NORC; *Valdir Heck*, representante do Poder Executivo de Ijuí; *Marcos Knorst*, representante do Poder Legislativo de Santa Rosa; *Vinicius Bindé Arbo de Araújo*, representante do Poder Legislativo de Três Passos; *Mirian Rosane Dallabrida*, representante do Poder Legislativo de Panambi; *Carlos Eugênio Azevedo dos Santos*, representante do Conselho Regional Ceileiro - COREDE Ceileiro; *Nelson José Thesing*, Pró-Reitor do Campus Panambi; *Robson Kasctin Batista*, representante do pessoal técnico-administrativo e de apoio da FIDENE. **Dando início à pauta do dia**, a Presidente inicialmente explicou que a eleição se efetiva com o período de mandato de três anos, conforme Estatuto da Fidene em vigor. Ato contínuo, explicitou que na proposta de alteração estatutária encaminhada para análise da Procuradoria das Fundações - Ministério Público do Estado do Rio Grande Sul foi incluída nas disposições transitórias a proposição de "prorrogação do mandato por mais um anos após a aprovação do Estatuto da FIDENE, com a finalidade de unificar com o processo eleitoral da Reitoria da UNIJUÍ - Universidade Regional do Noroeste do Estado do Rio Grande do Sul - mantida da FIDENE, que atualmente tem um mandato de 4 (quatro) anos", na qual aguardamos deliberação sobre a questão, mas que por ora cumpre-se

Rua do Comércio, 3680, Bairro Universitário  
Caixa Postal 066 - Ijuí-RS - 99700-066  
Fone (51) 3332-0200  
www.unijuí.edu.br



215

**Lauro Antônio Pasche**  
Assessor Jurídico da FIDENE  
OAB/RS 31.321



**AUTENTICAÇÃO**  
AUTENTICO a presente cópia reprográfica extraída nestas notas, a qual confere com o original, do que dou fé.  
1 jul, 20 de dezembro de 2019 14:26:01  
João Antonio Pedebos Prestes - Substituto da Tabela  
Emol.: R\$ 4,90 + Selo digital: R\$ 1,40 = R\$ 6,30  
0286.01.1900002.48122 [8BF] - Usuário: 51

**João Antonio Pedebos Prestes**  
Tabelião Substituto



os 3 (três) anos de mandato, sendo permitida a reeleição (Art. 11, Art. 16 e Art. 18 do Estatuto FIDENE, 2009). Logo após, a Presidente explicou a dinâmica de eleição da Presidência da Fundação, Vice-Presidência, membros do Conselho Diretor e Conselho Curador. Em ato contínuo, questionou aos Conselheiros se havia sugestão de nomes para concorrerem aos cargos de Presidente e Vice-Presidente da Fundação. A professora *Cátia Maria Nehring*, atual Reitora e reeleita da UNIJUI para o mandato de 4 (quatro) anos, de 13 de dezembro de 2019 a 13 de dezembro de 2023, apresentou seu nome para concorrer a Presidente e o nome da professora Euselia Pavaglio Vieira, para concorrer a Vice-Presidente da Fundação. Feita esta apresentação, a Presidente da Assembleia da Fundação, professora Cátia Maria Nehring, perguntou aos Conselheiros se havia mais alguma sugestão de nome. Não havendo, os nomes sugeridos foram submetidos ao processo de votação (secreto), sendo os mesmos eleitos por unanimidade, para o mandato de 3 (três) anos, de 13 (treze) de dezembro de dois mil e dezenove a 14 (quatorze) de dezembro de dois mil e vinte e dois. Assim foi eleita a professora **Cátia Maria Nehring** (CPF 431.406.960-00, CI 9031729008, brasileira, solteira, professora universitária da UNIJUI, residente na Rua 7 de Setembro, nº 547, apto 703, Edifício Aquarius, centro, Ijuí/RS, [catia@unijui.edu.br](mailto:catia@unijui.edu.br)) para **Presidente da FIDENE**; e a professora **Euselia Pavaglio Vieira** (CPF 494.525.330-72, CI 8035035297, brasileira, separada, professora universitária da UNIJUI, residente na Rua 14 de Julho, nº 59 apto 801, centro, Ijuí/RS, [euselia@unijui.edu.br](mailto:euselia@unijui.edu.br)) para **Vice-Presidente da FIDENE**. A seguir, a Presidente eleita agradeceu o apoio recebido. Dando continuidade ao processo eleitoral, foram apresentados um conjunto de nomes para integrar o Conselho Diretor e o Conselho Curador da Fundação. Concluída a fase de apresentação de nomes, foram eleitos, por unanimidade, para integrar os conselhos os seguintes membros para o mandato de 13 (treze) de dezembro de dois mil e dezenove a 13 (treze) de dezembro de dois mil e vinte e três. A constituição do Conselho Diretor dar-se-à: Titulares: **Cátia Maria Nehring - Presidente** (CPF 431.406.960-00, CI 9031729008, brasileira, solteira, professora universitária da UNIJUI, residente na Rua 7 de Setembro, 547, apto 703, Edifício Aquarius, Ijuí/RS, [catia@unijui.edu.br](mailto:catia@unijui.edu.br)); **Euselia Pavaglio Vieira - Vice-Presidente** (CPF 494.525.330-72, CI 8035035297, brasileira, separada,

Rua do Comércio, 3000, Bairro Universitário  
Caixa Postal 560 - Ijuí/RS - 98700-000  
Fone: (51) 9332-0200  
[www.unijui.edu.br](http://www.unijui.edu.br)

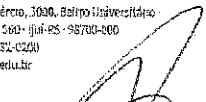
  
**Lauro Antonio Pasche**  
Assessor Jurídico da FIDENE  
OAB/RS.31.321



216



**AUTENTICAÇÃO**  
AUTENTICO a presente cópia reprográfica extraída nestas notas, a qual confere com o original, do que dou fé.  
Ijuí, 20 de dezembro de 2019 14:26:01  
João Antonio Pedebos Prestes - Substituto da Tabela  
Emal.: R\$ 4,90 + Selo digital: R\$ 1,40 = R\$ 6,30  
0286.01.1900002.48144 [C3E] - Usuário: 51

  
**João Antonio Pedebos Prestes**  
Tabelião Substituto



professora universitária da UNIJUÍ, residente na Rua 14 de Julho, 59 apto 801, centro, Ijuí/RS, [euselia@unijui.edu.br](mailto:euselia@unijui.edu.br)); Ivo Ney Kuhn (CPF 354.987.140-68, CI 1017643048, brasileiro, casado, professor universitário da UNIJUÍ, residente na Rua José Herock, 84, bairro Industrial, Ijuí/RS, [ivok@unijui.edu.br](mailto:ivok@unijui.edu.br)), Jaeme Luiz Callai (CPF 030.224.980-04, CI 3024064994, brasileiro, casado, professor universitário da UNIJUÍ, residente na Av. Pindorama, 103, bairro Lulu Ilgenfritz, Ijuí/RS, [icallai@unijui.edu.br](mailto:icallai@unijui.edu.br)), Vera Regina Kapp (CPF 338.593.290-49, CI 5022109051, brasileira, casada, contadora, residente na Rua:14 de Julho, 1091, centro, Ijuí/RS, [verareginakapp@hotmail.com](mailto:verareginakapp@hotmail.com)), Martinho Luís Kelm (CPF 331.868.550-04, CI 2018457164, brasileiro, casado, empresário, residente na Rua Guilherme Hasse, 535, bairro São José, Ijuí/RS, [martinho@fricke.com.br](mailto:martinho@fricke.com.br)), Onésimo Antonio Ceratti (CPF 085.938.680-53, CI 9004519139, brasileiro, casado, funcionário aposentado do Banco do Brasil, residente na Rua Venâncio Aires, 344, apto 301, Ijuí/RS, [onesimoceratti@gmail.com](mailto:onesimoceratti@gmail.com)), Rafael Zancan Frantz (CPF 821.083.230-15, CI 9070586012, brasileiro, casado, professor universitário da UNIJUÍ, residente na Rua Tiradentes, 231, apto 801, Ijuí/RS, [rzfrantz@unijui.edu.br](mailto:rzfrantz@unijui.edu.br)), Mirna Stela Ludwig (CPF 451.696.320-53, CI 8019082539, brasileira, casada e professora universitária da UNIJUÍ, residente na Rua Niterói, 720, bairro Penha, Ijuí/RS, [ludwig@unijui.edu.br](mailto:ludwig@unijui.edu.br)).  
**Suplentes:** Arnildo Laurêncio Rockenbach (CPF 034.121.480-91, CI 2001813126, brasileiro, divorciado e em união estável, professor universitário aposentado da UNIJUÍ, residente na Av. Inhacorá, 489, Santa Rosa/RS, [arnildolr@terra.com.br](mailto:arnildolr@terra.com.br)), Aldemir Berwig (CPF 417.243.480-00, CI 1018765048, brasileiro, judicialmente separado, professor universitário da UNIJUÍ, residente na Rua Floriano Peixoto, 541, apto 04, centro, Ijuí/RS, [berwig@unijui.edu.br](mailto:berwig@unijui.edu.br)), Luciano Zambertan (CPF 576.879.350-04, CI 6041549806, brasileiro, casado, professor universitário da UNIJUÍ, residente na Rua Professor Roberto Roeber, 661, apto 601, bairro São Paulo, Ijuí/RS, [lucianoz@unijui.edu.br](mailto:lucianoz@unijui.edu.br)).  
**A constituição do Conselho Curador dar-se-à: Titulares:** André Hoffmann (CPF 559.383.880-15, CI 8041913834, brasileiro, casado, contador e professor universitário da UNIJUÍ, residente na Rua José Gabriel, 382, apto 01, centro, Ijuí/RS, [andre@procontaiju.com.br](mailto:andre@procontaiju.com.br)), Juarez Neme da Costa (CPF 366.727.340-15, CI 901.425.080-8, brasileiro, casado, empresário, residente na Rua

Rua do Comércio, 3009, Bairro Universitário  
 Caixa Postal 560 - Ijuí-RS - 98700-000  
 Fone (55) 3332-4504  
 www.unijui.edu.br



217

**LAURO ANTONIO BASCHE**  
 Assessor Jurídico da FIDENE  
 OAB/RS 31.321

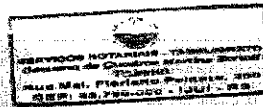

**AUTENTICAÇÃO**  
 AUTENTICO a presente cópia reprográfica extraída nestas notas, a qual confere com o original, do que dou fé.  
 Ijuí, 20 de dezembro de 2019 14:26:01  
 João Antonio Pedebos Prestes - Substituto da Tabelião  
 Emol.: R\$ 4,90 + Selo digital: R\$ 1,40 = R\$ 6,30  
 0286.01.1900002.48155 [87B] - Usuário: S1

**João Antonio Pedebos Prestes**  
 Tabelião Substituto



Rio Grande do Sul, 631, bairro Assis Brasil, Ijuí/RS, [juarez.iju@terra.com.br](mailto:juarez.iju@terra.com.br)), Lisete Therezinha Weblar (CPF 371.992.180-87, CI 3016876769, brasileira, divorciada, auditora-fiscal da Receita Estadual, residente na Rua 13 de Maio, 1563, bairro Storch, Ijuí/RS, [lisetew@sefaz.rs.gov.br](mailto:lisetew@sefaz.rs.gov.br)), Roberto Fengler (CPF 433 0766 3020, CI 2021524621, brasileiro, casado, empresário, residente na Rua Venâncio Aires, 940, centro, Ijuí/RS, [roberto@ediza.ind.br](mailto:roberto@ediza.ind.br)), Sonia Beatriz Teles Drews (CPF 126.313.450-53, CI 4002292946, brasileira, divorciada, professora universitária da UNIJUI, residente na Rua XV de novembro, 855, apto 402, Ijuí/RS, [soniad@unijui.edu.br](mailto:soniad@unijui.edu.br)), Telmo Rudi Frantz (CPF 085.871.160-53, CI 7017947297, brasileiro, casado, professor universitário da UNIJUI, residente na Rua Bernardo Gressler, 61, bairro São Geraldo, Ijuí/RS, [telmo.frantz1@unijui.edu.br](mailto:telmo.frantz1@unijui.edu.br)), Teodoro Clebsch (CPF 053.581.830-00, CI: 1024740167, brasileiro, casado, servidor público estadual aposentado e professor universitário da UNIJUI, residente na Rua Francisco Berenhauer, 414, bairro Penha, Ijuí/RS, [teodoroc@unijui.edu.br](mailto:teodoroc@unijui.edu.br)), Vania Elise Diel (CPF 397.062.570-04, CI 40245695-78, brasileira, solteira, empresária, residente na Rua Professora Luiza Colto, 145, centro, Ijuí/RS, [panoleve@panoleve.com.br](mailto:panoleve@panoleve.com.br)), José Luis Bonamigo (CPF 394.699.800-34, CI 6021414476, brasileiro, casado, radialista, residente na Rua Dr Pestana, 265, apto 403, centro, Ijuí/RS, [jbona@terra.com.br](mailto:jbona@terra.com.br)).

**Suplentes:** Elis Regina Manhabosco Allegranzi (CPF 471.773.900-06, CI 6035396107, brasileira, casada, Coordenadora Estadual de Relações Municipais Censo Demográfico 2020 - IBGE, residente na Rua Floriano Peixoto, 712, centro, Ijuí/RS, [elis.allegranzi@gmail.com](mailto:elis.allegranzi@gmail.com)), Elton Martin Lohmann (CPF 443.853.310-49, CI 1027963956, brasileiro, casado, bancário, residente na Rua Sepé Tiaraju, 475, centro, Ijuí/RS, [elohmann@terra.com.br](mailto:elohmann@terra.com.br)), Taíse Neves Possani (CPF 003.174.140-11, CI 6083572153, brasileira, casada, professora universitária da UNIJUI, residente na Rua Santo Antônio, 474, centro, Ijuí/RS, [taise.possani@unijui.edu.br](mailto:taise.possani@unijui.edu.br)). Em seguida, a Presidente informou que a Direção Executiva da FIDENE será exercida pelo professor Dieter Rugard Siedenberg (CPF 211.257.400-00, CI 8017854566, brasileiro, casado, residente na Rua Benjamin Constant, 115, apto 802, centro, Ijuí/RS, [dieterrs@unijui.edu.br](mailto:dieterrs@unijui.edu.br)) para gestão de 3 (três) anos - 13 (treze) de dezembro de dois mil e dezoito a 14 (quatorze) de dezembro de dois mil e vinte e dois. Nos

205

Rua do Comércio, 3690, Centro Universitário  
Caixa Postal 500 - Ijuí-RS - 95703-200  
Fone: (51) 3332-0220  
[www.unijui.edu.br](http://www.unijui.edu.br)

Lauro Antônio Pasche  
Assessor Jurídico da FIDENE  
OAB/RS 31.321



218



**AUTENTICAÇÃO**  
 AUTENTICO a presente cópia reprográfica extraída nestas notas, a qual confere com o original, do que dou fé.  
 Ijuí, 20 de dezembro de 2019 14:26:01  
 João Antonio Pedebôs Prestes - Substituto da Tabela  
 Emol.: R\$ 4,90 + Selo digital: R\$ 1,40 = R\$ 6,30  
 0286.01.1900002.48165 [AF2] - Usuário: 31

João Antonio Pedebôs Prestes  
Tabelado Substituto

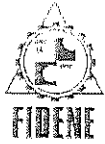

assuntos gerais, a Presidente da Assembleia Geral da FIDENE convidou a todos os presentes para o ato solene de posse da Presidência e da Vice-Presidência, do Conselho Curador e Conselho Diretor da FIDENE (mantenedora) e da nova Reitoria da mantida UNIJUI, que ocorrerá no próximo dia 13 (treze) de dezembro de 2019, às 10h, no Salão de Atos Argemiro Jacob Brum, Campus Ijuí. Não havendo mais nada a tratar, a Presidente deu por encerrada a sessão da qual, para constar, lavrei a presente ata, que vai assinada por mim, Marivane da Silva, Secretária dos Conselhos (CPF 696.593.200-78, CI 9015513121, brasileira, solteira, residente na Rua Carlos Guilherme Erig, 2138, casa 20, Ijuí/RS, [seconselhos@unijui.edu.br](mailto:seconselhos@unijui.edu.br) e [vane@unijui.edu.br](mailto:vane@unijui.edu.br)) e pela professora Cátia Maria Nehring (CPF 431.406.960-00, CI 9031729008, brasileira, solteira, professora universitária da UNIJUI, residente na Rua 7 de Setembro, 547, apto 703, Edifício Aquarius, Ijuí/RS, [catia@unijui.edu.br](mailto:catia@unijui.edu.br)), Presidente da FIDENE.

*Diego Armando Duarte*  
*Diego Armando Duarte*



**REGISTRO CIVIL DAS PESSOAS JURÍDICAS**  
Comarca de Ijuí-RS  
Registro protocolado no Livro A-8, à folha 185, sob número 43435, em 19/12/2019. Averbado hoje, sob número 94, à margem do registro nº 210, folha 127, do livro A-1, continua no (livro A-42, Folhas 186 à 188) do Registro Civil das Pessoas Jurídicas.  
Ijuí, RS, quinta-feira, 19 de dezembro de 2019.

*Diego Armando Duarte*  
Diego Armando Duarte - Escrivente Autorizado

Exame documentos: R\$ 41,20 (0282.04.0900009.09459 = R\$ 3,30)  
Registro/Averbação P.J: R\$ 61,30 (0282.04.0900009.09460 = R\$ 3,30)  
Microfilmagem/Digitalização: R\$ 49,60 (0282.04.0900009.09461 = R\$ 3,30)  
Busca: R\$ 8,40 (0282.01.0900009.64224 = R\$ 1,40)  
Processamento eletrônico: R\$ 4,90 (0282.01.0900009.64223 = R\$ 1,40)

*Diego Armando Duarte*  
Diego Armando Duarte  
Escrivente Autorizado

*Lauro Antônio Pasche*  
Lauro Antônio Pasche  
Assessor Jurídico da FIDENE  
OAB/RS 21.321

Rua do Comércio, 3000, Bairro Universitário  
Caixa Postal 550 - Ijuí-RS - 98709-100  
Fone (51) 3332-0200  
[www.unijui.edu.br](http://www.unijui.edu.br)



**AUTENTICAÇÃO**  
AUTENTICO a presente cópia reprográfica extraída nestas datas, a qual confere com o original, do que dou fé.  
Ijuí, 20 de dezembro de 2019 14:26:01  
João Antônio Predebs Prestes - Substituto da Tabela  
Emol: R\$ 4,90 + Selo digital: R\$ 1,40 = R\$ 6,30  
0286.01.1900002.48175 [AOE] - Usuário: 51

*João Antônio Predebs Prestes*  
João Antônio Predebs Prestes  
Substituto