

Vazios Urbanos
Valores (R\$/m²)

- 50
- 51 - 100
- 101 - 200
- 201 - 500
- 501 - 750

- Bairros**
- | | |
|------------------------|-----------------------|
| 01: Alvorada | 22: Industrial |
| 02: Luís Fogliatto | 23: Morada do Sol |
| 03: Ferroviário | 24: Pindorama |
| 04: Boa Vista | 25: São Geraldo |
| 05: Tancredo Neves | 26: Lulu Ilgenfritz |
| 06: Colonial | 27: Osvaldo Aranha |
| 07: XV de Novembro | 28: Centro |
| 08: Z. de Expansão (1) | 29: São Paulo |
| 09: Z. de Expansão (2) | 30: Sol Nascente |
| 10: Getúlio Vargas | 31: Hammarstron |
| 11: Herval | 32: das Chácaras |
| 12: Elizabeth | 33: Thomé de Souza |
| 13: São José | 34: D. Industrial (1) |
| 14: Storch | 35: Tiarajú |
| 15: Glória | 36: Independência |
| 16: Assis Brasil | 37: N. S. da Penha |
| 17: Jardim | 38: Progresso |
| 18: Modelo | 39: Mundstock |
| 19: Novo Leste | 40: Burtet |
| 20: Lambari | 41: D. Industrial (2) |
| 21: Universitário | 42: D. Industrial (3) |
| | 43: D. Industrial (4) |

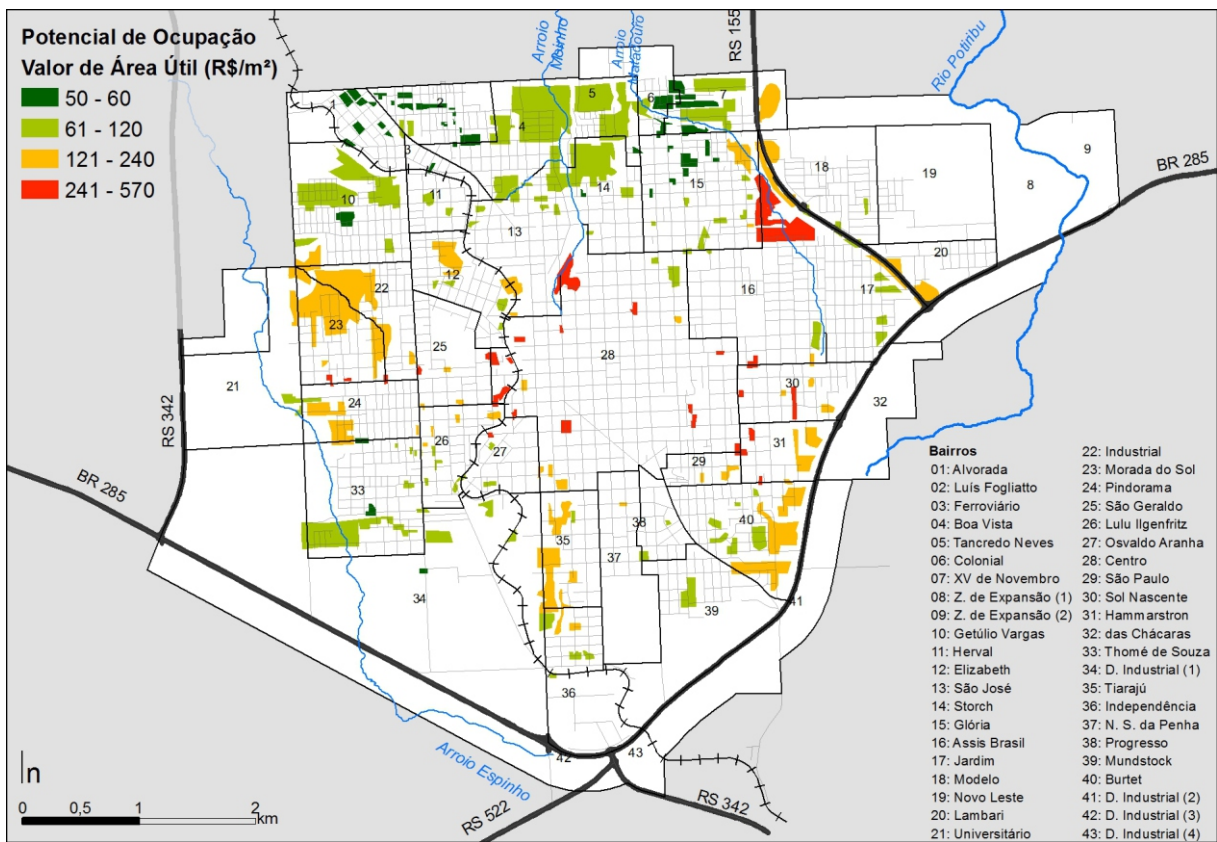

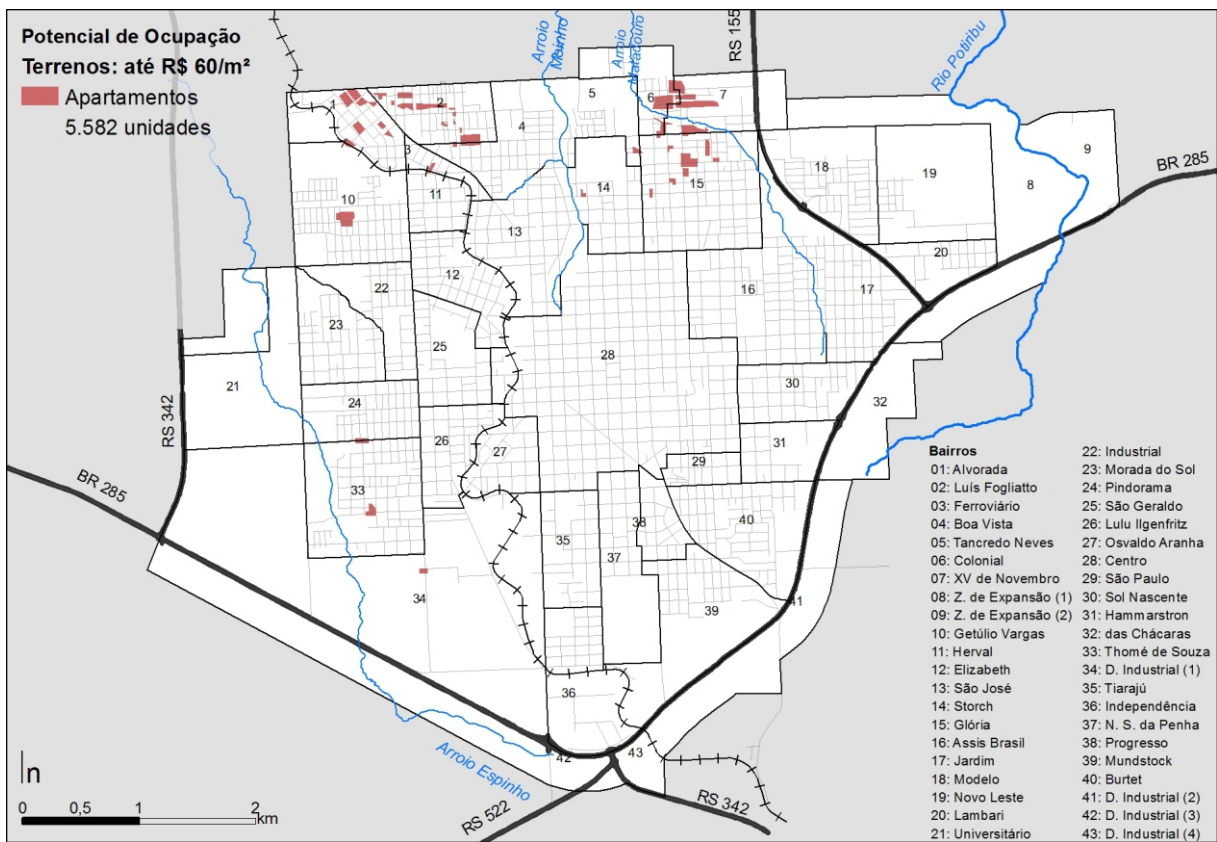

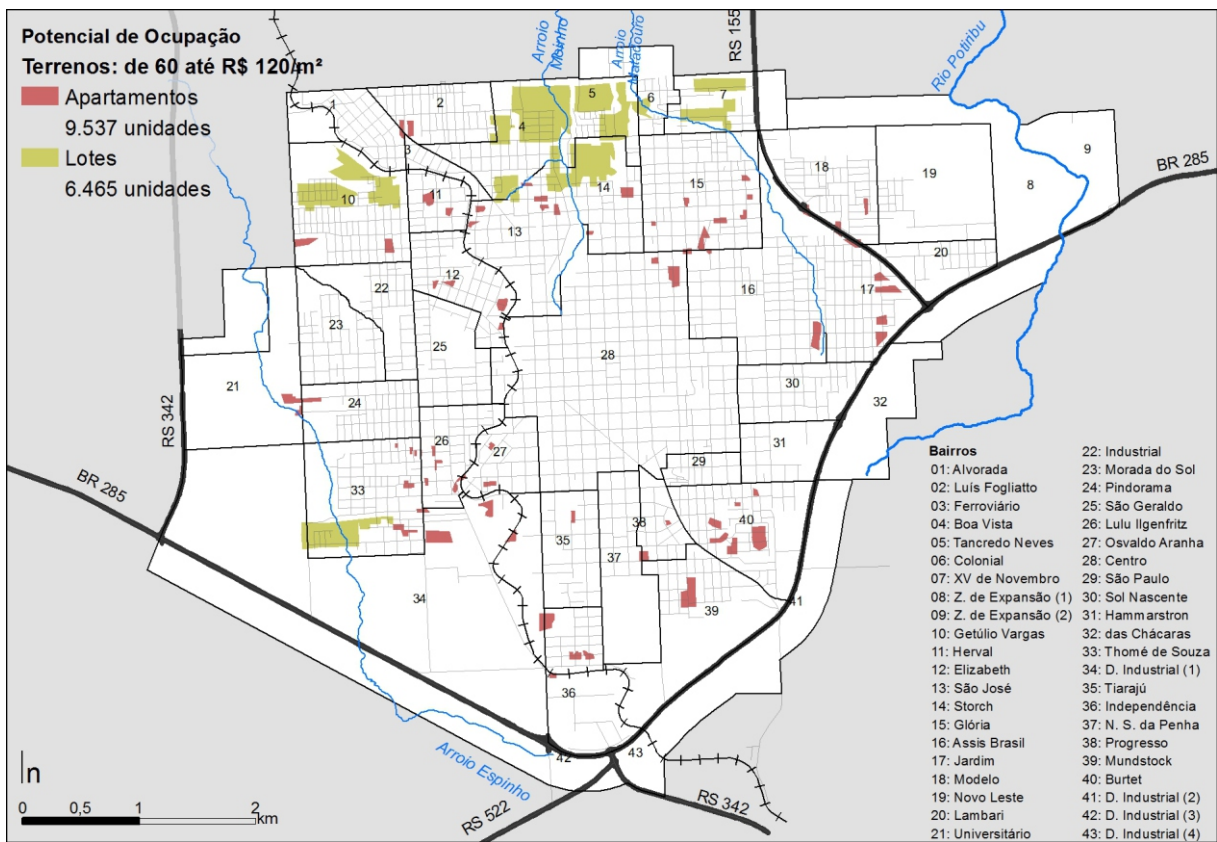

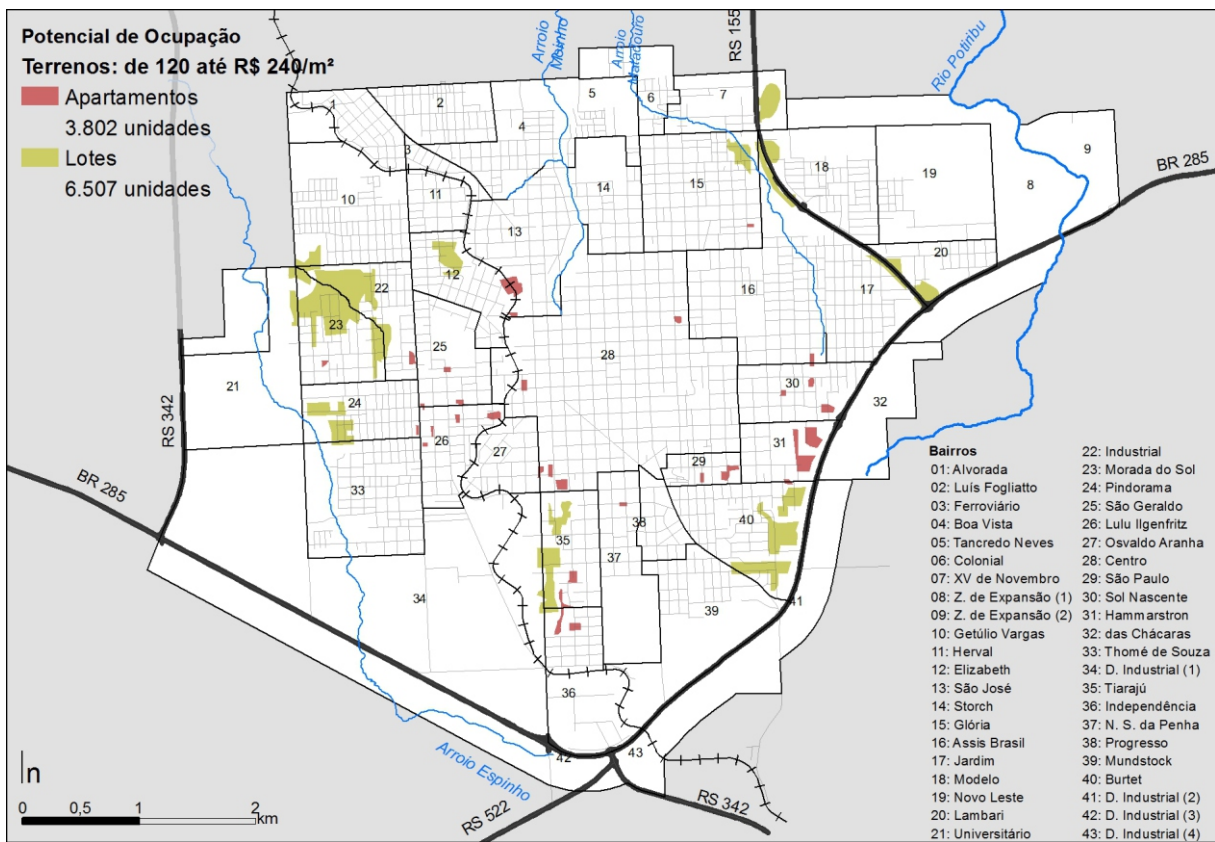

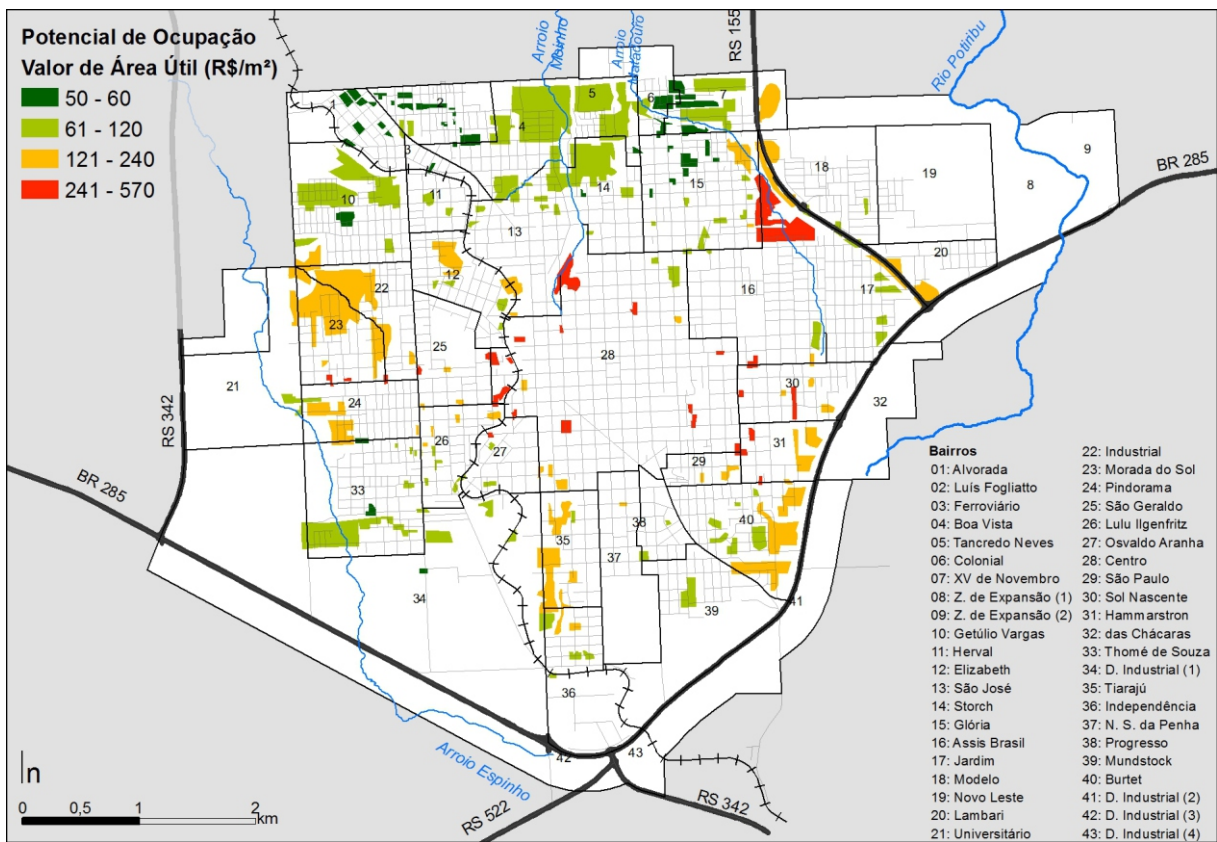

Potencial de Ocupação
Terrenos: até R\$ 60/m²

Apartamentos
 5.582 unidades

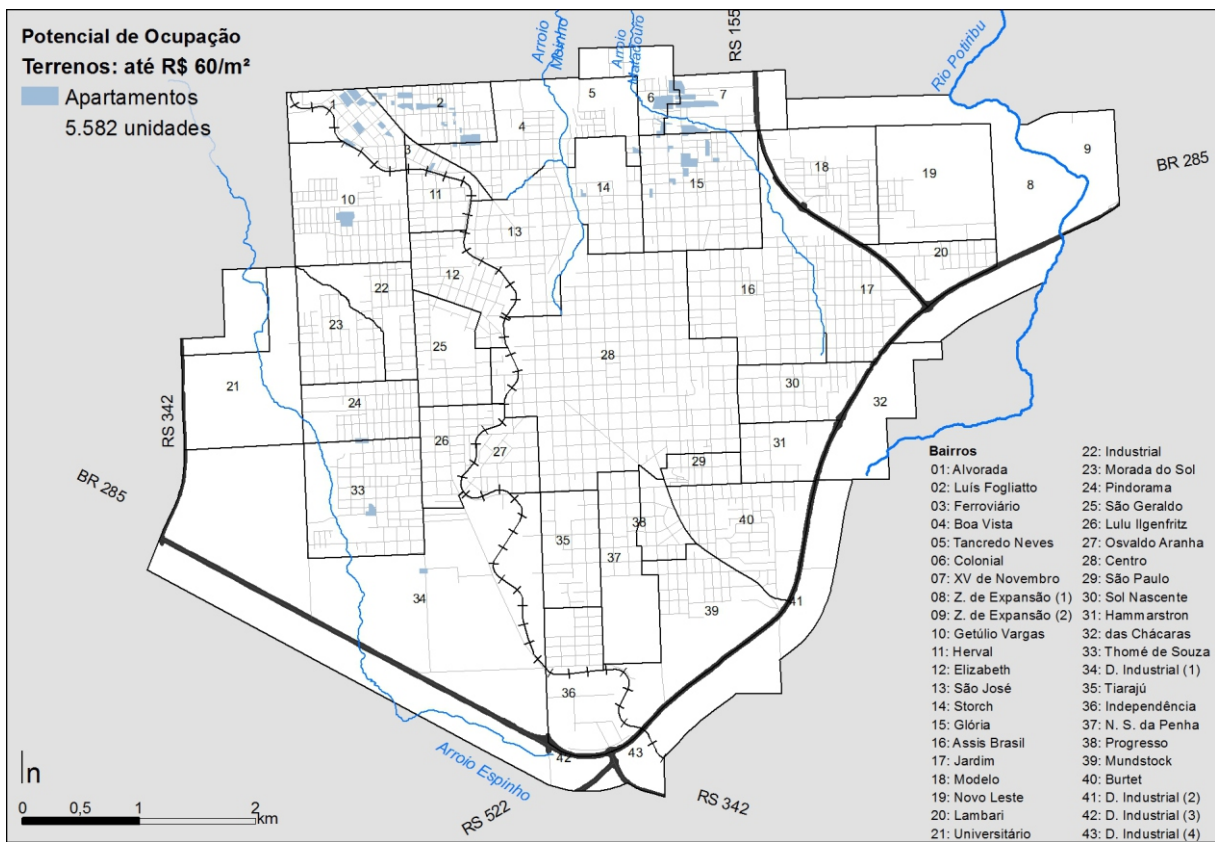

- Bairros**
- | | |
|------------------------|-----------------------|
| 01: Alvorada | 22: Industrial |
| 02: Luís Fogliatto | 23: Morada do Sol |
| 03: Ferroviário | 24: Pindorama |
| 04: Boa Vista | 25: São Geraldo |
| 05: Tancredo Neves | 26: Lulu Ilgenfritz |
| 06: Colonial | 27: Osvaldo Aranha |
| 07: XV de Novembro | 28: Centro |
| 08: Z. de Expansão (1) | 29: São Paulo |
| 09: Z. de Expansão (2) | 30: Sol Nascente |
| 10: Getúlio Vargas | 31: Hammarstron |
| 11: Herval | 32: das Chácaras |
| 12: Elizabeth | 33: Thomé de Souza |
| 13: São José | 34: D. Industrial (1) |
| 14: Storch | 35: Tiarajú |
| 15: Glória | 36: Independência |
| 16: Assis Brasil | 37: N. S. da Penha |
| 17: Jardim | 38: Progresso |
| 18: Modelo | 39: Mundstock |
| 19: Novo Leste | 40: Burtet |
| 20: Lambari | 41: D. Industrial (2) |
| 21: Universitário | 42: D. Industrial (3) |
| | 43: D. Industrial (4) |

Potencial de Ocupação

Terrenos: de 60 até R\$ 120/m²

- Apartamentos
9.537 unidades
- Lotes
6.465 unidades

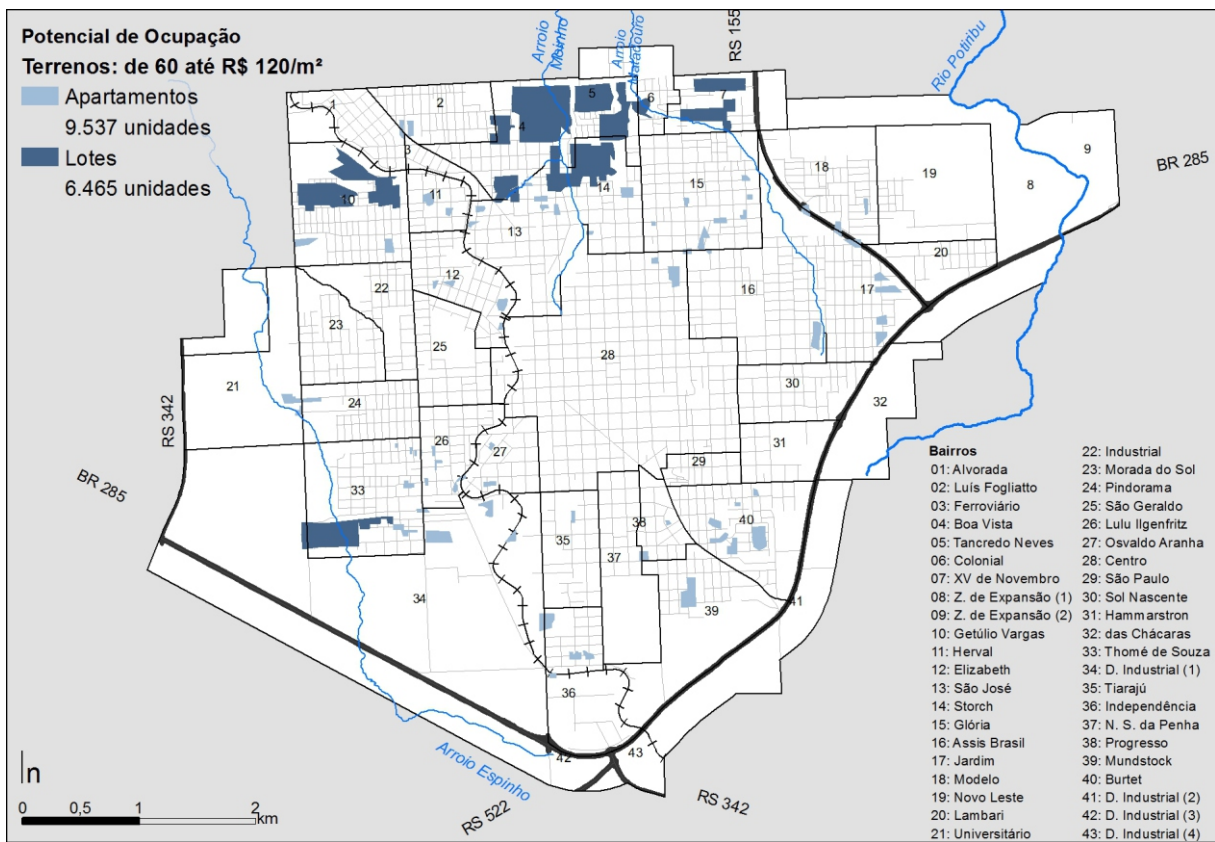

- Bairros**
- | | |
|------------------------|-----------------------|
| 01: Alvorada | 22: Industrial |
| 02: Luís Fogliatto | 23: Morada do Sol |
| 03: Ferroviário | 24: Pindorama |
| 04: Boa Vista | 25: São Geraldo |
| 05: Tancredo Neves | 26: Lulu Ilgenfritz |
| 06: Colonial | 27: Osvaldo Aranha |
| 07: XV de Novembro | 28: Centro |
| 08: Z. de Expansão (1) | 29: São Paulo |
| 09: Z. de Expansão (2) | 30: Sol Nascente |
| 10: Getúlio Vargas | 31: Hammarstron |
| 11: Herval | 32: das Chácaras |
| 12: Elizabeth | 33: Thomé de Souza |
| 13: São José | 34: D. Industrial (1) |
| 14: Storch | 35: Tiarajú |
| 15: Glória | 36: Independência |
| 16: Assis Brasil | 37: N. S. da Penha |
| 17: Jardim | 38: Progresso |
| 18: Modelo | 39: Mundstock |
| 19: Novo Leste | 40: Burtet |
| 20: Lambari | 41: D. Industrial (2) |
| 21: Universitário | 42: D. Industrial (3) |
| | 43: D. Industrial (4) |

Potencial de Ocupação

Terrenos: de 120 até R\$ 240/m²

- Apartamentos
3.802 unidades
- Lotes
6.507 unidades

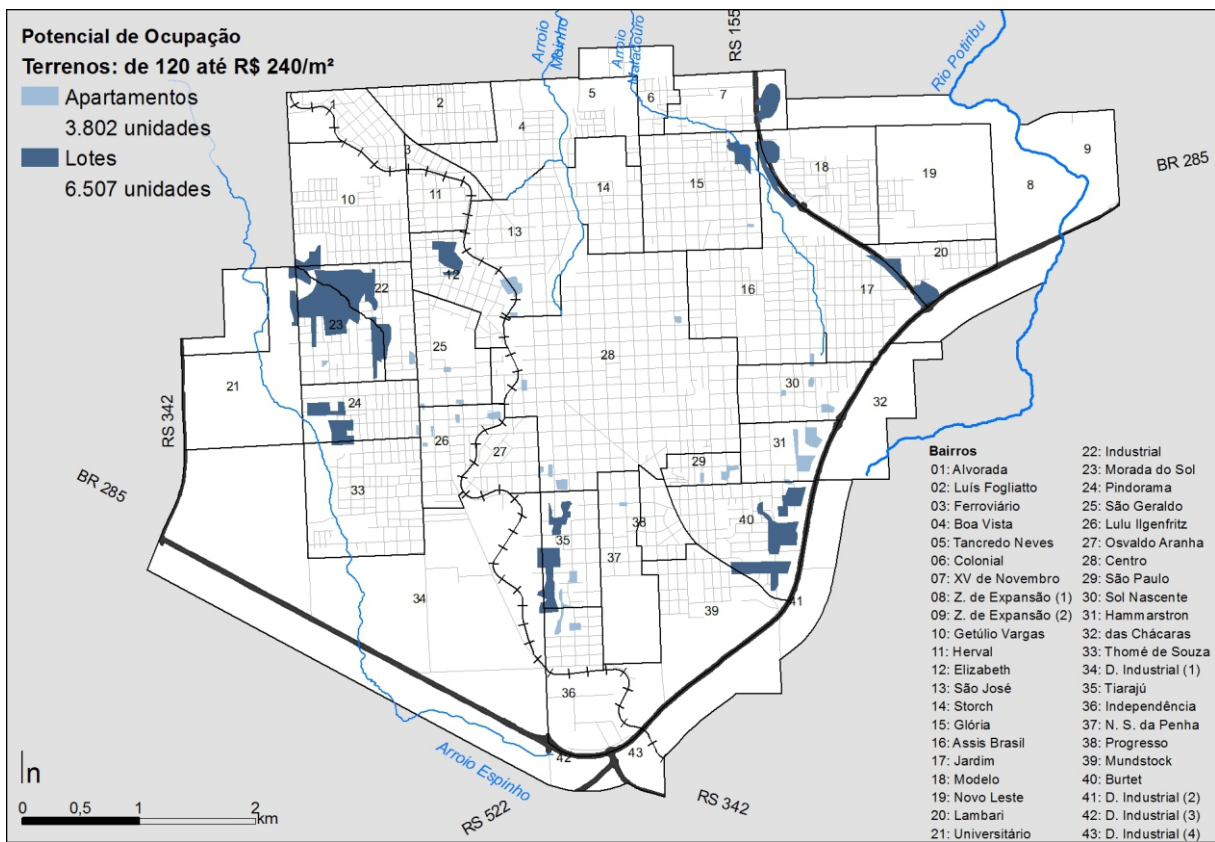

- Bairros**
- | | |
|------------------------|-----------------------|
| 01: Alvorada | 22: Industrial |
| 02: Luís Fogliatto | 23: Morada do Sol |
| 03: Ferroviário | 24: Pindorama |
| 04: Boa Vista | 25: São Geraldo |
| 05: Tancredo Neves | 26: Lulu Ilgenfritz |
| 06: Colonial | 27: Osvaldo Aranha |
| 07: XV de Novembro | 28: Centro |
| 08: Z. de Expansão (1) | 29: São Paulo |
| 09: Z. de Expansão (2) | 30: Sol Nascente |
| 10: Getúlio Vargas | 31: Hammarstron |
| 11: Herval | 32: das Chácaras |
| 12: Elizabeth | 33: Thomé de Souza |
| 13: São José | 34: D. Industrial (1) |
| 14: Storch | 35: Tiarajú |
| 15: Glória | 36: Independência |
| 16: Assis Brasil | 37: N. S. da Penha |
| 17: Jardim | 38: Progresso |
| 18: Modelo | 39: Mundstock |
| 19: Novo Leste | 40: Burtet |
| 20: Lambari | 41: D. Industrial (2) |
| 21: Universitário | 42: D. Industrial (3) |
| | 43: D. Industrial (4) |

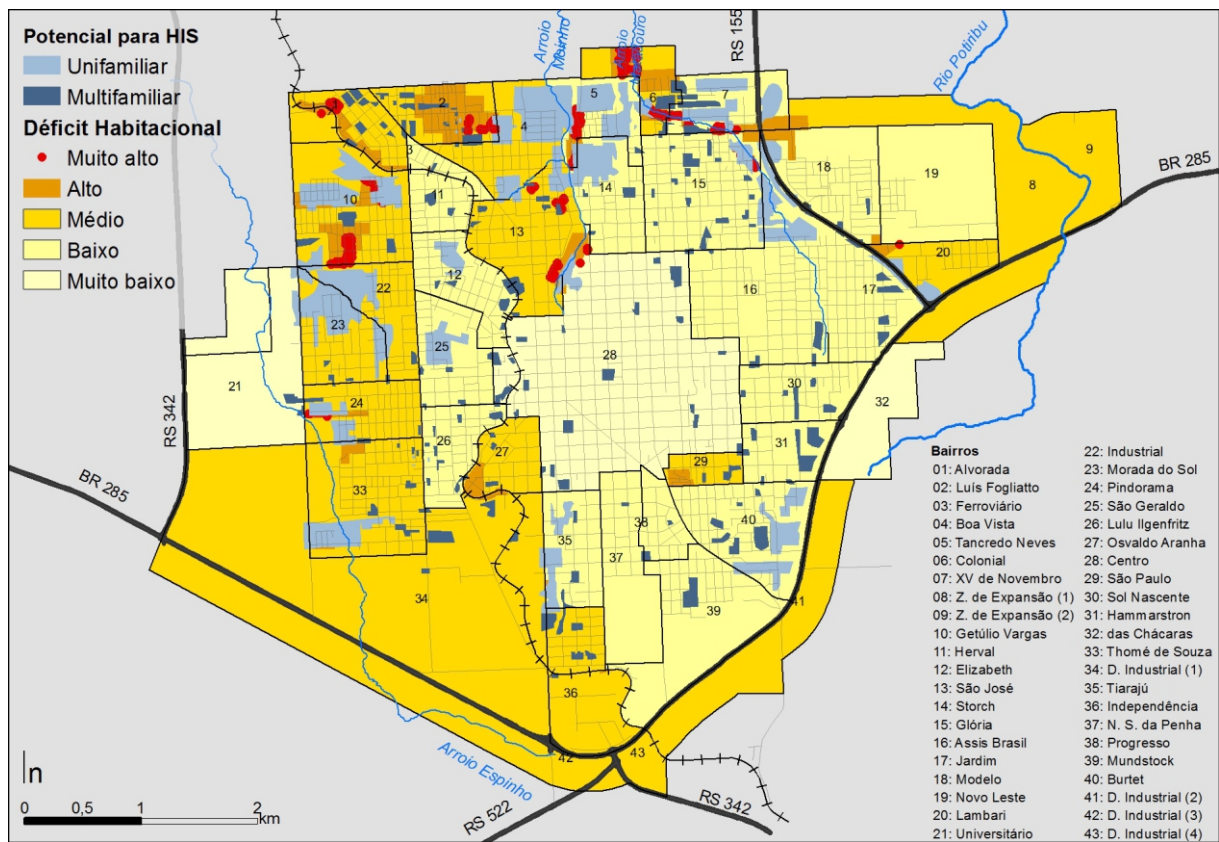

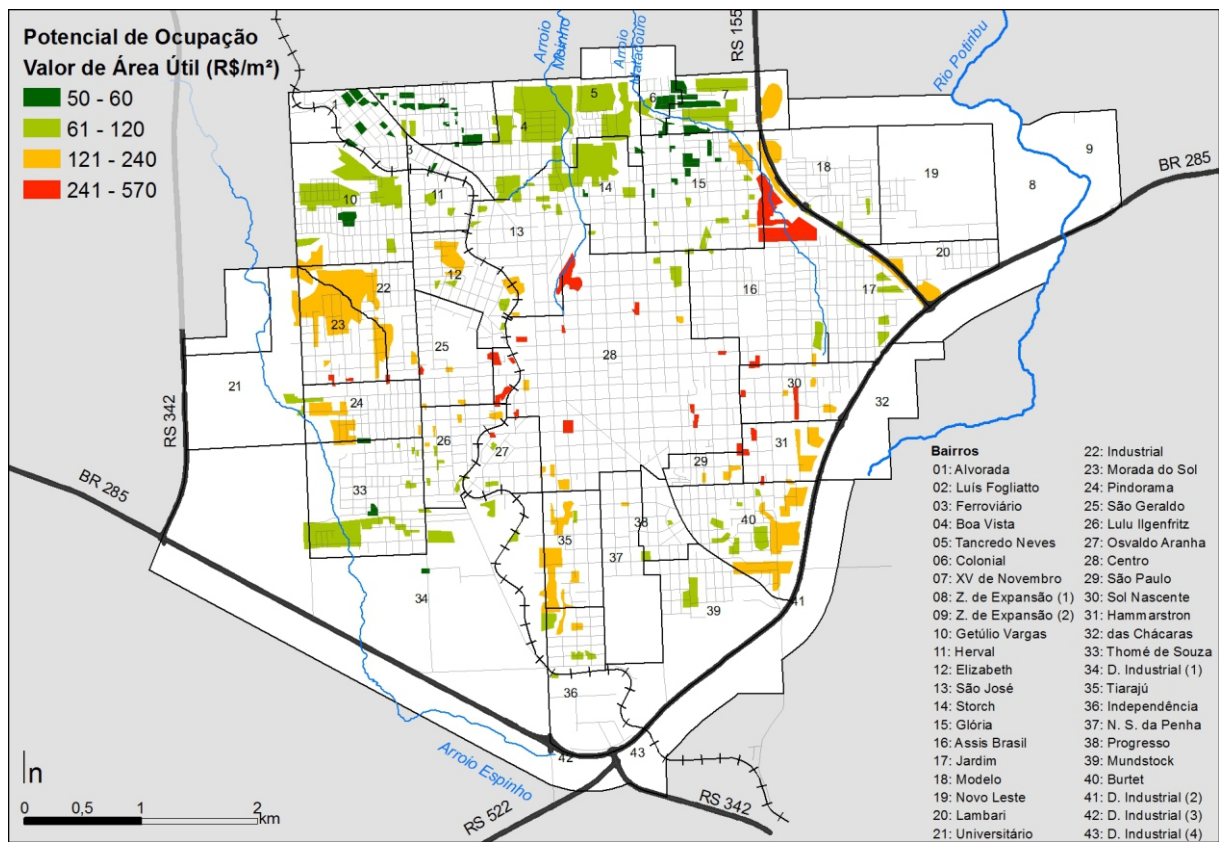

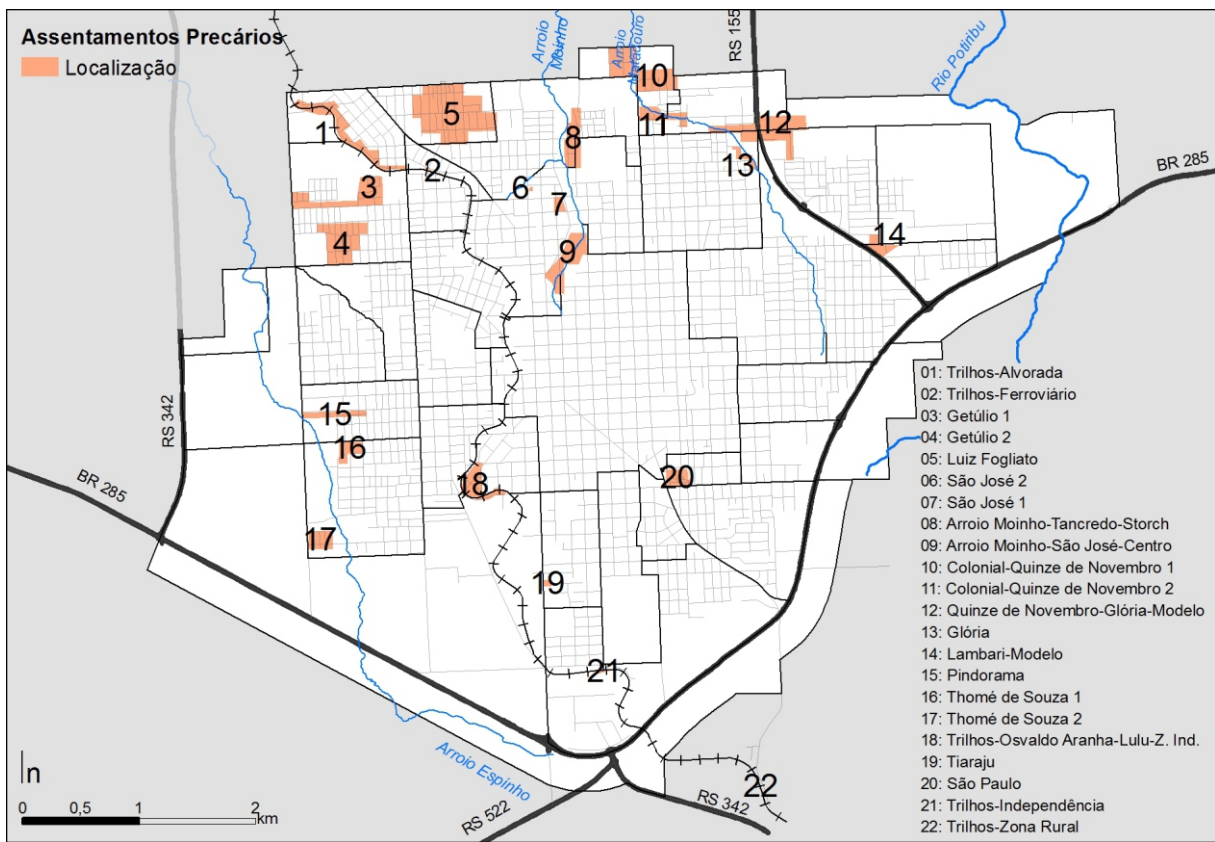

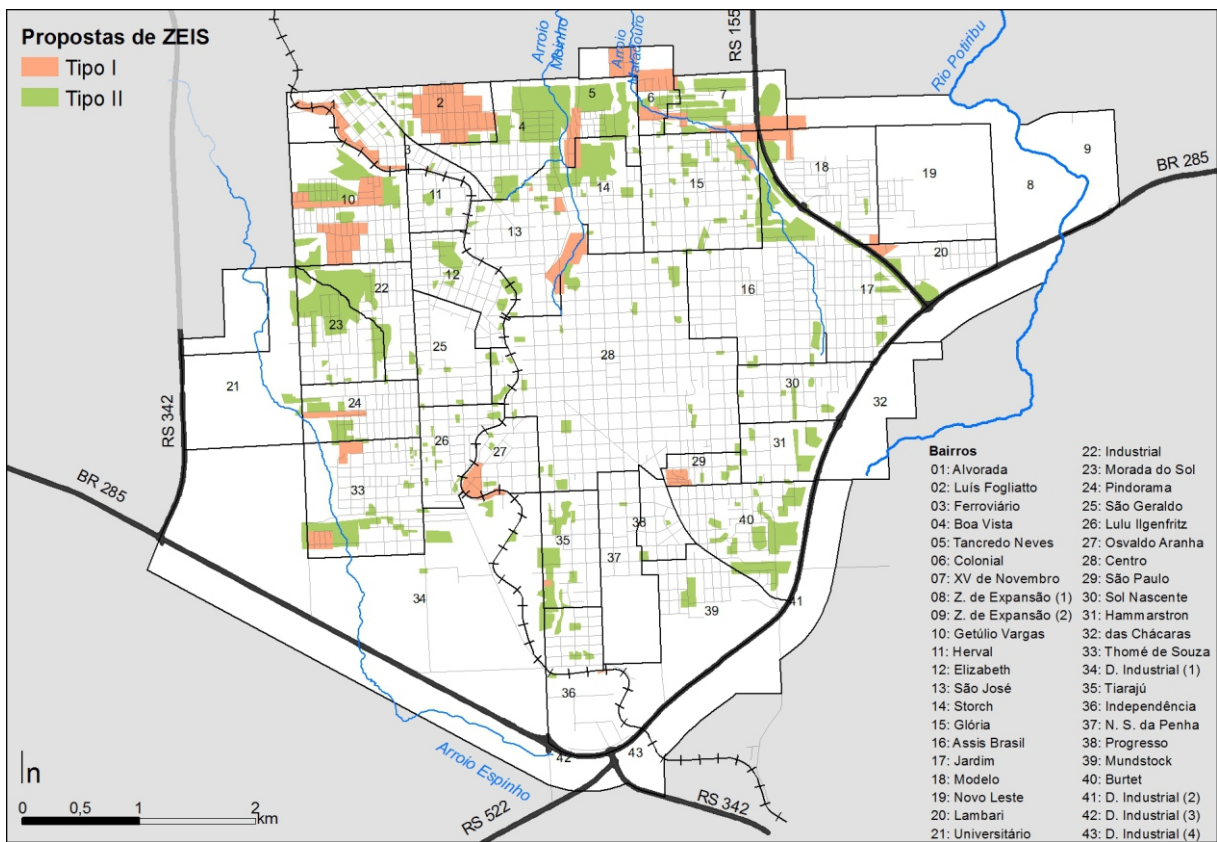

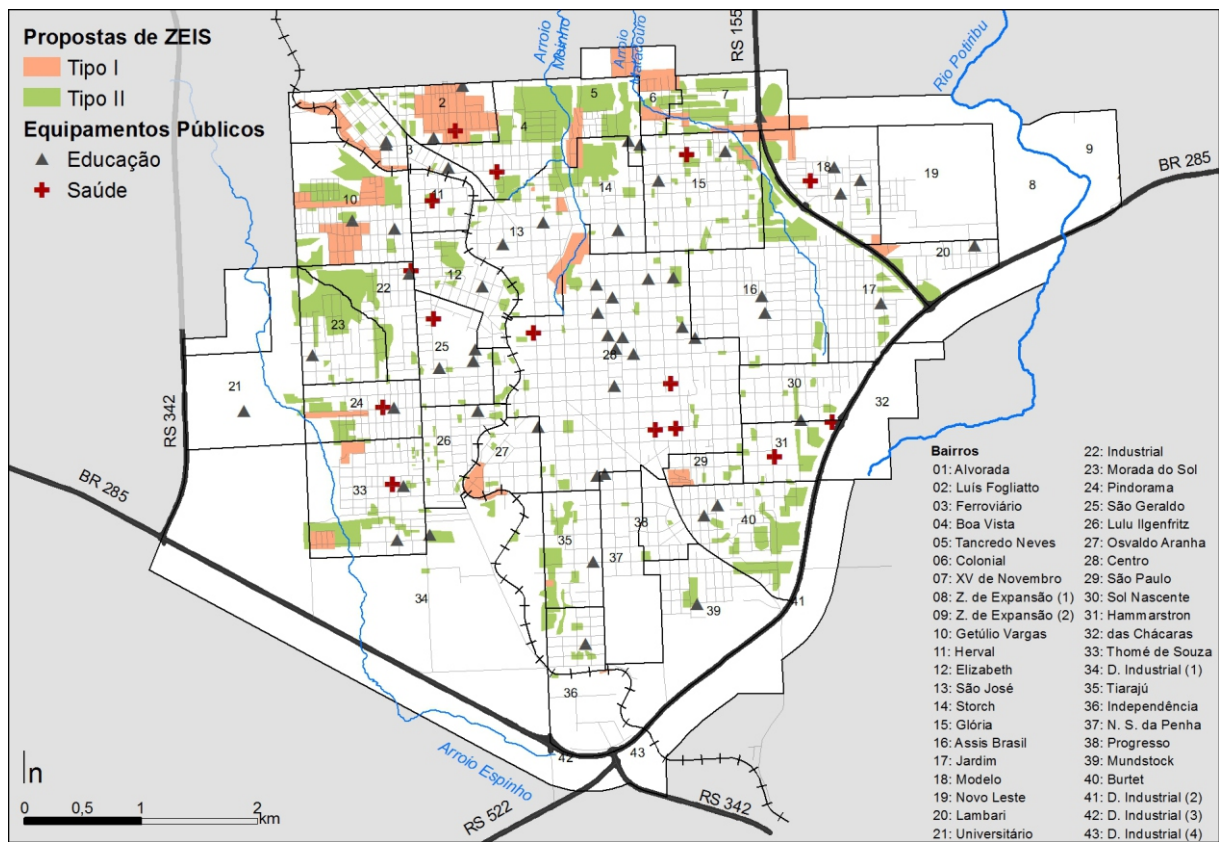

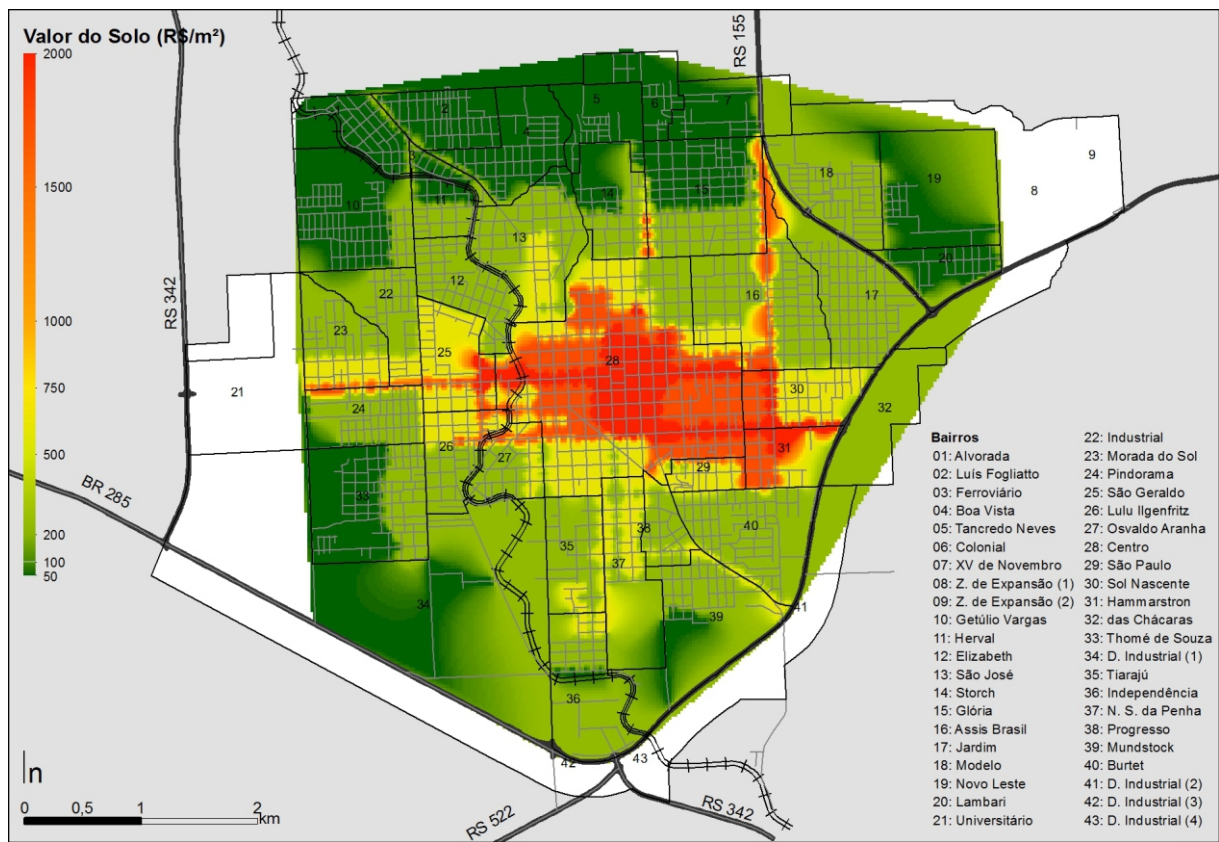

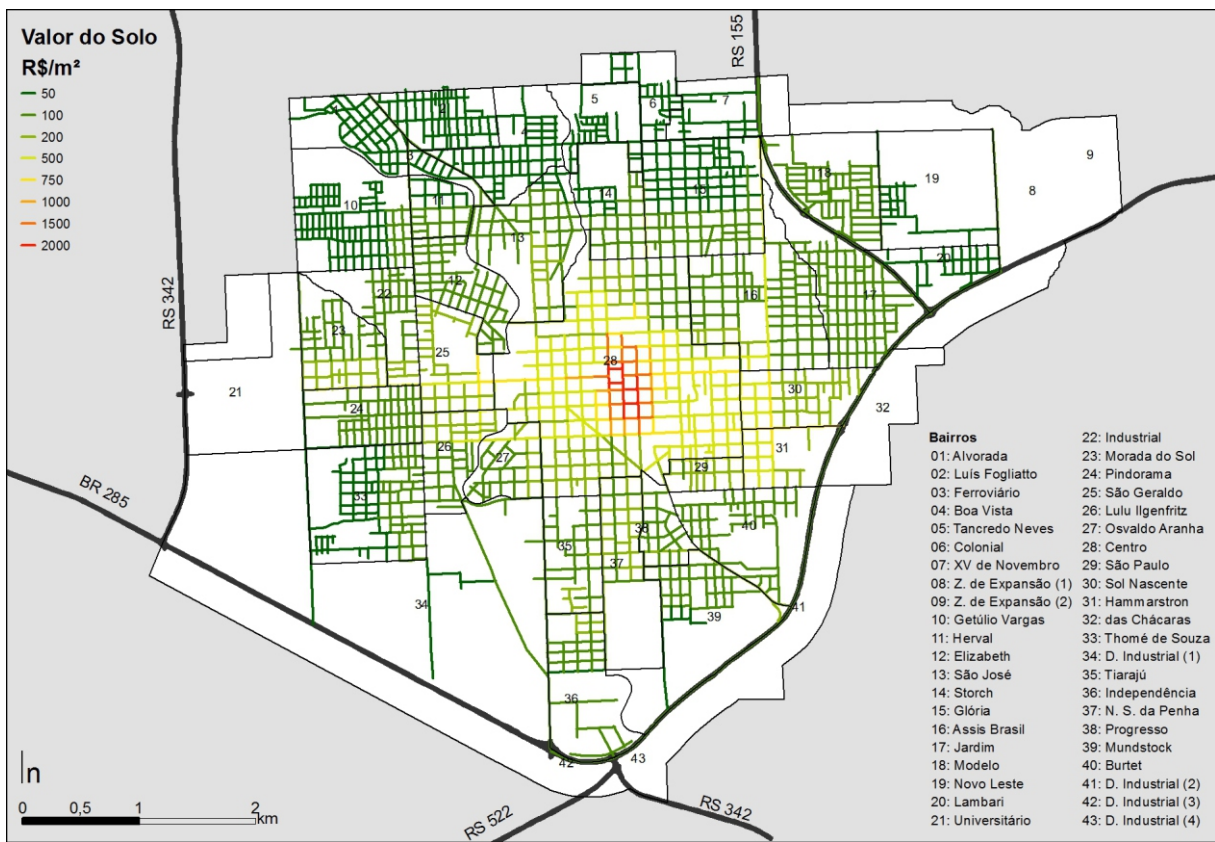

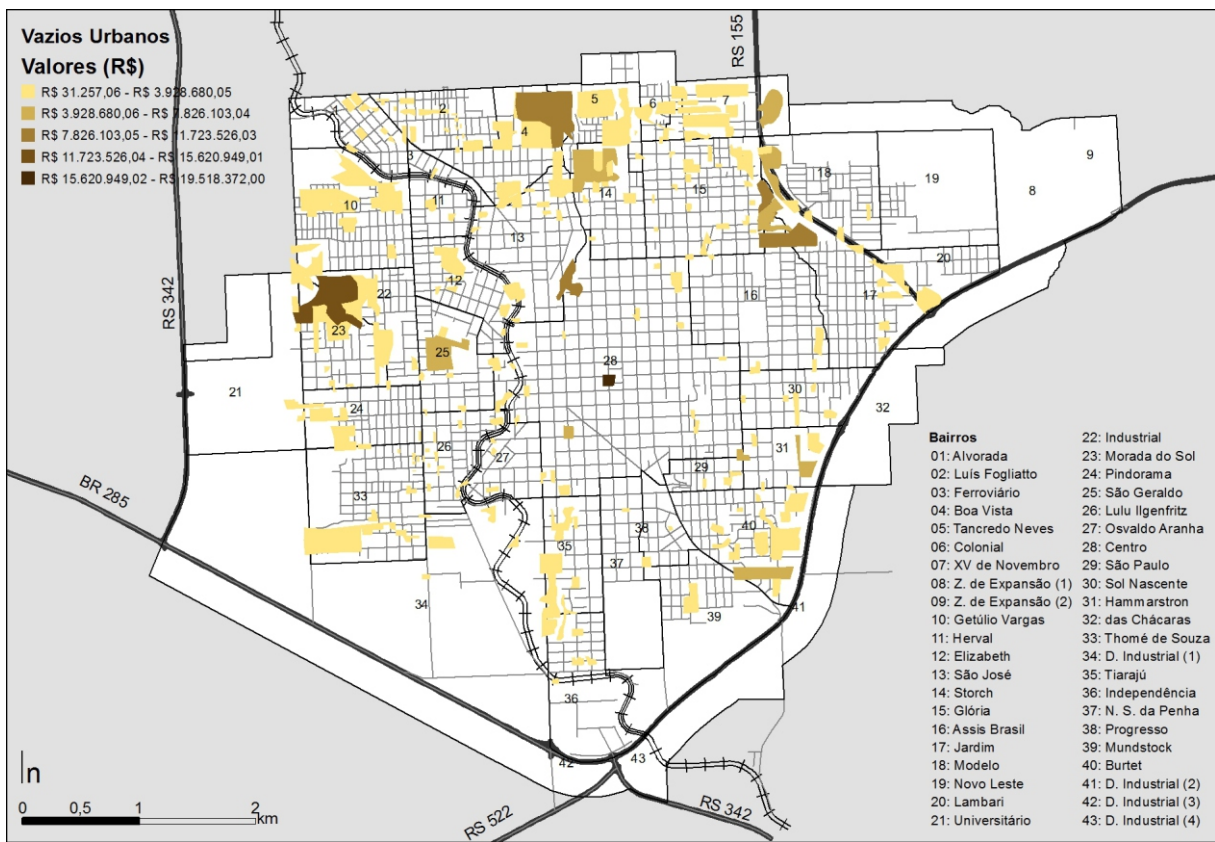

Vazios Urbanos
Valores (R\$)

- R\$ 31.257,06 - R\$ 3.928.680,05
- R\$ 3.928.680,06 - R\$ 7.826.103,04
- R\$ 7.826.103,05 - R\$ 11.723.526,03
- R\$ 11.723.526,04 - R\$ 15.620.949,01
- R\$ 15.620.949,02 - R\$ 19.518.372,00

- Bairros**
- | | |
|------------------------|-----------------------|
| 01: Alvorada | 22: Industrial |
| 02: Luís Fogliatto | 23: Morada do Sol |
| 03: Ferroviário | 24: Pindorama |
| 04: Boa Vista | 25: São Geraldo |
| 05: Tancredo Neves | 26: Lulu Ilgenfritz |
| 06: Colonial | 27: Osvaldo Aranha |
| 07: XV de Novembro | 28: Centro |
| 08: Z. de Expansão (1) | 29: São Paulo |
| 09: Z. de Expansão (2) | 30: Sol Nascente |
| 10: Getúlio Vargas | 31: Hammarstron |
| 11: Herval | 32: das Chácaras |
| 12: Elizabeth | 33: Thomé de Souza |
| 13: São José | 34: D. Industrial (1) |
| 14: Storch | 35: Tiarajú |
| 15: Glória | 36: Independência |
| 16: Assis Brasil | 37: N. S. da Penha |
| 17: Jardim | 38: Progresso |
| 18: Modelo | 39: Mundstock |
| 19: Novo Leste | 40: Burtet |
| 20: Lambari | 41: D. Industrial (2) |
| 21: Universitário | 42: D. Industrial (3) |
| | 43: D. Industrial (4) |

