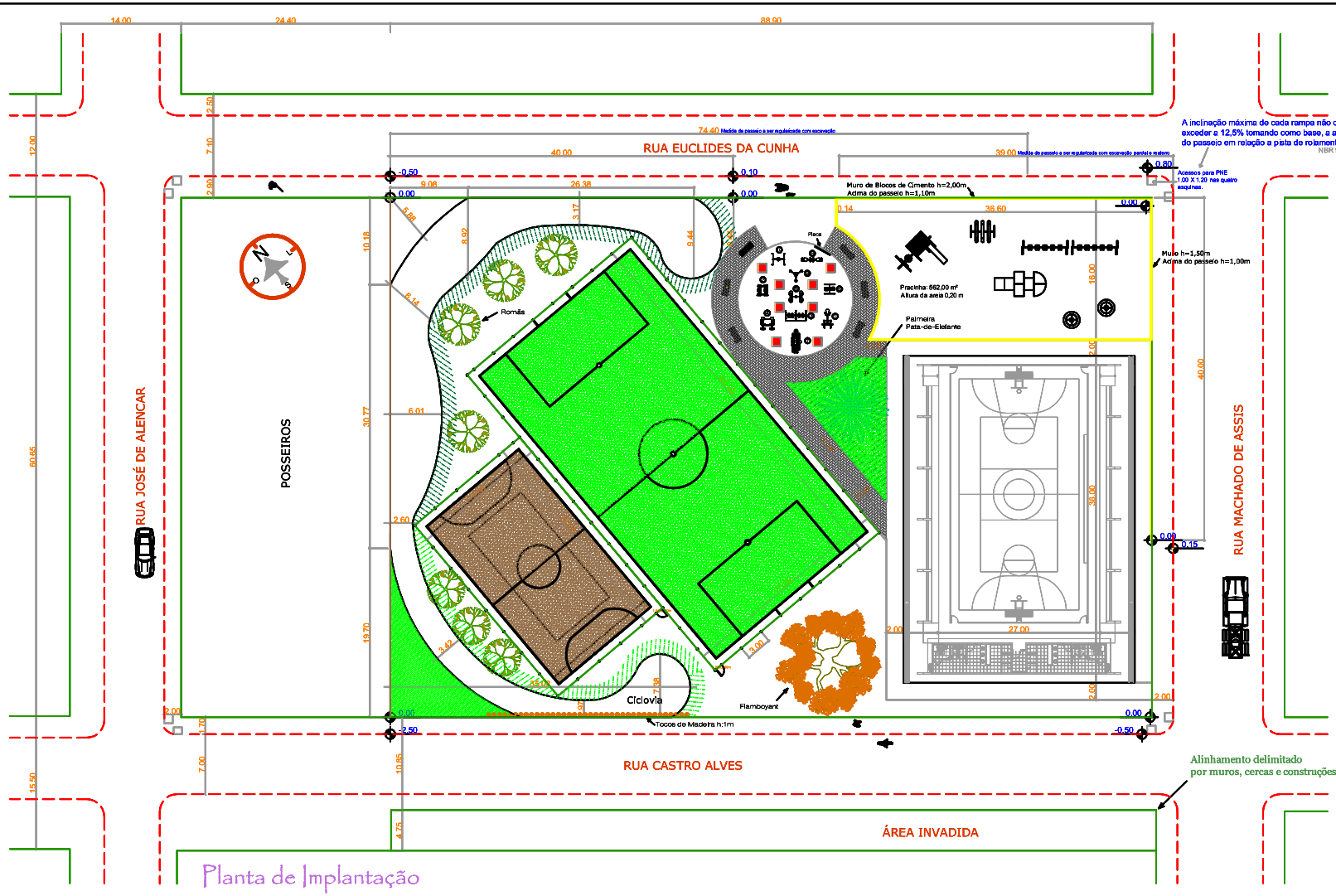

Planta de Implantação

ESC: 1:200

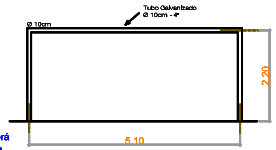

Detalhe Goleiras

ESC: 1:50

APARELHOS ACADEMIA AO AR LIVRE	
1	BIMANA SENTADA
2	REMA
3	SIMULADOR DE CAMINHADA
4	SIMULADOR DE CAVALGADA
5	ROTAÇÃO DUPLA DIAGONAL
6	PRESSÃO DE PERNAS
7	MULTI EXERCITADOR
8	SURF
9	ALONGADOR
10	ROTAÇÃO VERTICAL

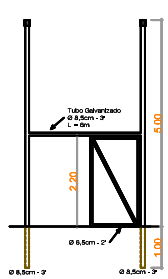

Detalhe do Portão

ESC: 1:50

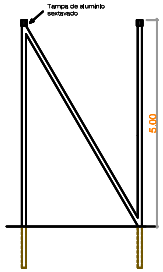

Detalhe de Canto

ESC: 1:50

CENTRAL DE PROJETOS

Projetos Arquitetônicos / Elétricos / Hidrossanitários
Projetos Visuais / Interiores / Paisagismo

Rua Floriano Peixoto - 495, Centro - Ijuí / RS

Proprietário:	MUNICÍPIO DE IJUÍ - PODER EXECUTIVO
Obra:	Regularização
Local:	Rua Machado de Assis esq. Rua Euclides da Cunha, B.: Alvorada - Ijuí/RS
Especificações:	Projeto Arquitetônico - Urbanismo e Paisagismo

Projeto: ARQUITETÔNICO	Escala: Indicada	Data: Julho de 2012
		Grafiação: Rafael T. & Tatiana L.
Responsável Técnico: Arq. Carlos S. Souza CREA - RS 58020		Área: 6.871,6400 m²
Proprietário: MUNICÍPIO DE IJUÍ - PODER EXECUTIVO		PRANCHA: Única