

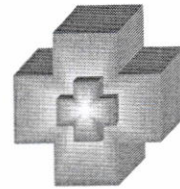

MUNICÍPIO DE IJUÍ – PODER EXECUTIVO
SECRETARIA MUNICIPAL DA SAÚDE



REQUISIÇÃO INTERNA. N.º 231/2014 – SMS

ÓRGÃO.....: 12 – Secretaria Municipal da Saúde

UNIDADE.: 02 – Coord. Fundo Municipal de Saúde – UNIÃO

AÇÃO.....: 2.123 - Piso da Atenção Básica Fixo (SMS) ✓

NATUREZA DA DESPESA: 3.3.90.39.16.00.00 MANUTENÇÃO E CONSERVAÇÃO DE BENS IMÓVEIS - 6171 ✓

COPAM-RECEBIDO

14 / 02 / 14

ASS.: 8 09:34h

CÓDIGO PRODUTO	QUANTIDADE	UNIDADE	DESCRIÇÃO	VALOR
31052			Contratação de empresa especializada para execução global de reforma e adequação do prédio Posto Central da SMS, localizado na Rua 19 de Outubro, 685 Centro, Ijuí/RS, conforme memorial descritivo e planilha de orçamento global em anexo.	

Destino: Para a Secretaria Municipal da Saúde de Ijuí/RS.

Credor:

Ijuí/RS, 31 de janeiro de 2014.

Sandra H. dos Santos
Requisitante
Matrícula 2008591

Carlos Delmar Freidheim
(Controle Interno Setorial no Órgão)
Portaria SMS 001/2013

Alexandra de Freitas Lentz
Secretária Municipal de Saúde
CPF 883.613.300-20

Observações:

(X) Deferido
() Indeferido



Fioravante Batista Ballin
Prefeito

COPAM

Modalidade:

Data:

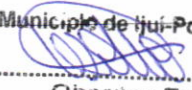
Walter Arbo
Secretario Adjunto da Fazenda
Município de Ijuí - Poder Executivo

Oberdan Zucolotto
Matrícula 1802768
Ass. Administrativo - SMF

REQ: 252/2014

PROC. 534/2014

T.P. 02/2014

PROJETO DE REFORMA DE PISOS, PORTAS E INSTALAÇÕES ELÉTRICAS E CLIMATIZAÇÃO.

FIORAVANTE BATISTA BALLIN
Prefeito Municipal de Ijuí.

Paulo Roberto Neubauer
Engenheiro Civil - CREA 079675D

Alexandra Lentz
Secretária Municipal de Saúde

DIREITOS AUTORAIS RESERVADOS



MUNICÍPIO DE IJUÍ
Secretaria Municipal de Desenvolvimento Urbano - SMDUR



AREA DIVERSAS	ESCALA RELATIVA	DATA 03/2013	PRANCHA 01 / 01
------------------	--------------------	-----------------	--------------------



MEMORIAL DESCRITIVO

UBS

Adequações do Prédio do Posto Central - Secretaria Municipal da Saúde



Apresentação: O presente Memorial tem por finalidade especificar os detalhes e acabamentos, tipos e qualidade de materiais e serviços a serem empregados nesta obra, ou seja, o prédio da Secretaria Municipal da Saúde.

1. Localização: Rua 19 de Outubro esquina com a rua Alvaro Chaves, sede da Secretaria Municipal da Saúde de Ijuí/RS.

2 A Obra:

2.1 Pisos internos: Deverão ser feitos os reparos no piso existente, efetuando-se a retirada do piso que encontra-se levantado e posteriormente a recolocação com argamassa AC-III, de modo a corrigir as irregularidades existentes. O piso existente hoje existente é de primeira linha marca Cecrisa linha Petra ou similar, PEI-5 alto tráfego, dimensão 40X40 cm.

Assentamento de piso porcelanato padrão existente Secretaria Municipal _____ **16,00 m²**

2.2 Pisos intertravados externos: Deverão ser feitos os reparos no piso existente, efetuando-se a retirada do piso aonde apresentar ondulação, efetuar o nivelamento do solo, compactação e posteriormente efetuar o reassentamento dos blocos intertravados com reposição dos blocos estragados.

Remoção de blocos de concreto intertravado: _____ **120,00 m²**

Nivelamento e compactação do terreno: _____ **120,00 m²**

Reassentamento de blocos de concreto intertravados _____ **120,00 m²**

2.3 Faixas de sinalização tátil nas escadas: Em todos os degraus das escadas INTERNAS E EXTERNAS, deverão ser instalados sinalizadores de degraus em borracha amarela tamanho 20x3cm fixadas com cola de contato conforme imagem abaixo. Junto aos patamares das escadas INTERNAS deverão ser instalados sinalizadores táteis de alerta em borracha em placas 25x25, fixadas no piso com cola de contato, conforme imagem abaixo.

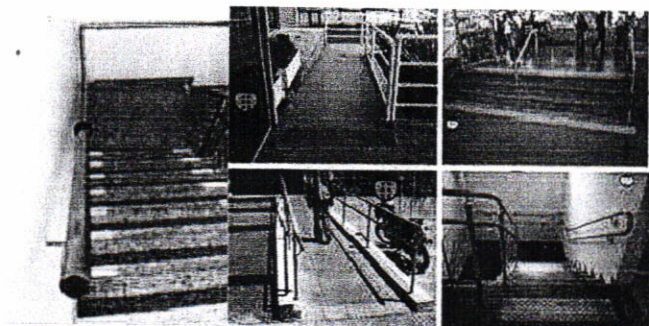

Sinalizadores de degraus em borracha amarela tamanho 20x3cm _____ **32,80 m²**
 Sinalizadores tátil em borracha amarela tamanho 25x25cm _____ **39,00 m²**

2.4 Luminária externa: No teto da escada de emergência externa deverá ser instalada uma luminária industrial do tipo RPF-52 com lâmpada, em cada pavimento, de modo a iluminar toda a escadaria. Conforme imagem abaixo.

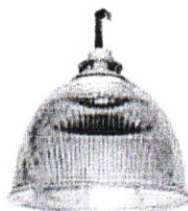

Luminária industrial RPF-52: _____ **3 Unidades**

2.4 Luminária internas: Na teto da sala de INALOTERAPIA no 1º pavimento deverão ser substituídas as luminárias existentes, por Luminárias de alto rendimento, de embutir no forro de gesso, dotadas de lâmpadas fluorescentes de 32 W, reatores eletrônicos de alto fator de potência. Conforme imagem abaixo.

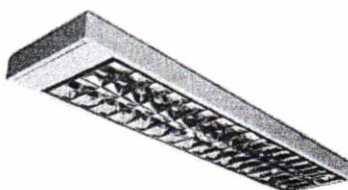

Remoção de luminárias existentes: _____ **3 Unidades**
 Luminária fluorescente interna padrão SMS 2x40 w: _____ **3 Unidades**
 Reator p/ luminária 2x40w: _____ **3 Unidades**

2.5 Porta automática de acesso principal: Deverá ser removida a porta principal existente, de modo que seja instalado no local uma porta de correr folha dupla, dimensão da porta 2,20x2,20, sendo cada uma das folhas da porta medindo 1.10 em vidro temperado 8 mm padrão existente da fachada da Secretaria Municipal da Saúde – SMS. Deverá ser providenciado a automatização da porta a ser instalada, de modo que ao se aproximar a porta se abra instantaneamente, em ambos os sentidos.

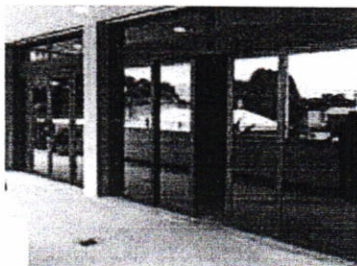

Automação de porta de vidro _____ **1 Unidade**
 Remoção de esquadrias _____ **3,78 m²**
 Fornecimento de estrutura em alumínio bronze p/ porta de vidro dupla _____ **4,84 m²**
 Fornecimento de vidro temperado fumê padrão existente _____ **4,84 m²**

2.6 Coletores de resíduos seletivos: Deverá ser fornecido e instalado 2 coletores de resíduos seletivos capacidade 92 lts cada um. Os mesmos ficarão na parte externa da Secretaria Municipal da Saúde, um próximo a porta de entrada principal, e o segundo próximo a garagem de acesso aos veículos da Secretaria Municipal da Saúde. Conforme modelo abaixo.

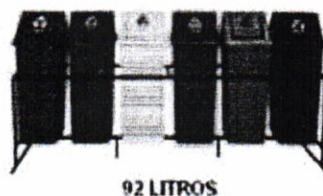

Coletores de resíduos seletivos c/ 6 coletores capacidade 92 litros _____ **2 Unidades**

2.7 Climatizadores: Deverá ser fornecido e instalado 1 climatizador DO TIPO k7 de , na Sala de Espera Diagnóstico por imagem no 1º pavimento, e um climatizador tipo Split de 7500 Btu's na Câmara Escura, anexo a sala de Raio X no primeiro pavimento. Deverá ser instalado na hall do 3º piso da Secretaria Municipal 2 climatizadores do tipo K7 fixados no forro.

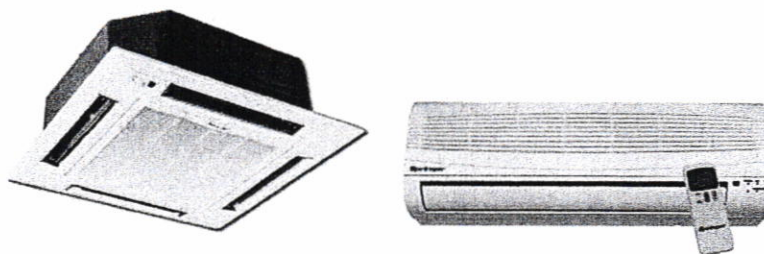

Climatizador tipo K7 _____ **3 Unidade**
 Climatizador tipo Split 7500 Btu's _____ **1 Unidade**

2.8 Manta Asfáltica sobre Telhado: Deverá ser fornecido e instalado manta asfáltica aluminizada a quente, sobre pontos que apresentam vazamentos no telhado da Secretaria Municipal da Saúde – SMS.

Manta Asfáltica Aluminizada _____ **250,00 m²**

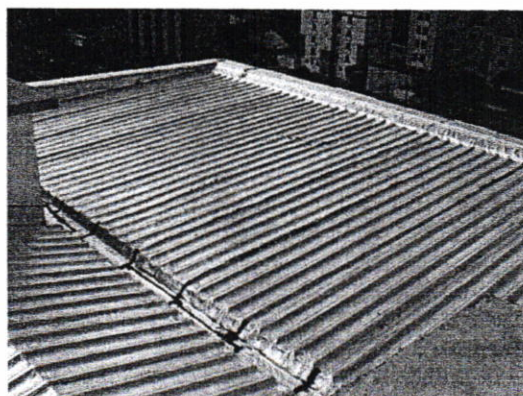

2.9 Parede de Gesso Acartonado: Deverá ser fornecido e instalado parede de gesso acartonado 10 mm com abertura para porta, ao lado do guichê de recepção no 3º pavimento. Ver croqui.

Parede de Gesso Acartonado	11,81 m ²
Massa corrida 2 demãos	23,62 m ²
Pintura acrílica 2 demãos	23,62 m ²

A Obra

Os serviços serão executados dentro das Normas Técnicas vigentes da ABNT, com materiais e mão de obra de primeira qualidade, conforme Croquis anexo. O prazo para a entrega dos serviços é de **60 dias** a contar da data da assinatura do contrato. A obra deverá ser entregue limpa, livre de entulhos. O executor apresentará no momento da Ordem de Serviço, a ART de execução da obra, a relação com o nome e o correspondente número da série da CTPS, dos empregados designados para a obra assinados pelo responsável técnico, responsável pela empresa e contador (2 vias). Para a liberação dos Laudos nas etapas da obras, deverá ser apresentada 2 cópias do relatório de empregados da GFIT completa, do mês anterior, com o comprovante do pagamento. O Diário de Obras estará sempre junto à obra, para a fiscalização da SMS, e terá a assinatura do Eng. Executor e o responsável pela empresa.

Ijuí / RS, 14 de março de 2014.



Paulo Roberto Neubauer

Engenheiro Civil CREA RS: 079675D



Alexandra de Freitas Lentz

Secretária Municipal da Saúde
Secretaria Municipal da Saúde - SMS

Planilha de Orçamento GLOBAL

14/3/2014
Página 1 de 1

Obra: P006 - POSTÃO SMS - MELHORIAS
Cliente: MUNICIPIO DE IJUI

Endereço: RUA BENJAMIM CONSTANT,429
Cidade: IJUI

Item/Descrição	Qtd. Un	Preço Unitário/Preço Total		Total
		Material	Mão-de-Obra	
1. MELHORIAS DAS INSTALAÇÕES DO POSTÃO SMS				
.1 PORTA VIDRO CORRER 2 FOLHAS C/SENSOR 2x110x220	1,00 UN	5.521,63	334,30	
		5.521,63	334,30	5.855,93
.2 LUMINARIA FLUORESCENTE 2x40w COMPLETA	3,00 UN	61,82	22,45	
		185,46	67,35	252,81
.3 COLETORES SELETIVOS FORN. E INSTAL.	2,00 UN	1.265,00	97,75	
		2.530,00	195,50	2.725,50
.4 PISO TATIL BORRACHA ESCADAS	39,00 M	20,70	12,65	
		807,30	493,35	1.300,65
.5 FAIXA DE SINALIZAÇÃO BORRACHA ESCADAS	33,00 M	17,25	10,35	
		569,25	341,55	910,80
.6 PISO PORCELANATO 43x43-arg.ca-ar(1:5)10%ci-4cm/RETIFICADO	16,00 M2	76,64	23,93	
		1.226,24	382,88	1.609,12
.7 REMOCAO E REPOSICAO DE BLOCO DE CONCRETO	120,00 M2	13,00	20,45	
		1.560,00	2.454,00	4.014,00
.8 BASE DE BRITAS	8,00 M3	139,86	2,60	
		1.118,88	20,80	1.139,68
.9 RETIRADA DE ESQUADRIAS	3,80 M2	0,00	11,76	
		0,00	44,69	44,69
.10 PORTA DE CORRER DUAS FOLHAS-ALUMINIO	4,90 M2	5.176,63	36,55	
		25.365,49	179,10	25.544,59
.11 VIDRO FUME NACIONAL 8mm COLOCADO COM MASSA	4,90 M2	356,27	49,56	
		1.745,72	242,84	1.988,56
.12 LUMINARIA INDUSTRIAL ACO-SQ.ALUM-ESM.FOGO-500x315	3,00 UN	410,69	11,21	
		1.232,07	33,63	1.265,70
.13 DISJUNTOR MONOPOLAR 15A	1,00 UN	9,26	6,74	
		9,26	6,74	16,00
.14 FIO ISOLADO 4,0mm2 (10AWG)	50,00 M	2,28	1,68	
		114,00	84,00	198,00
.15 ELETRODUTO PESADO ESMALTADO 1" (25mm)	16,00 M	4,42	4,48	
		70,72	71,68	142,40
.16 ABRACADEIRA P/ELETRODUTO ACO ZINC. 1"	18,00 UN	0,64	0,00	
		11,52	0,00	11,52
.17 PARAFUSO C/BUCHA PLASTICA S-8 4,8 x 45	36,00 UN	0,29	0,00	
		10,44	0,00	10,44
.18 REATOR 2x40W	3,00 UN	33,12	8,96	
		99,36	26,88	126,24
.19 LAMPADA FLUORESCENTE 40W	7,00 UN	6,67	6,74	
		46,69	47,18	93,87
.20 APARELHO DE AR CONDICIONADO 7.500 BTU-INSTALACAO	1,00 UN	1.081,51	131,44	
		1.081,51	131,44	1.212,95
.21 APARELHO COND. DE AR TIPO K7 - INTAL. NO FORRO	3,00 UN	1.184,50	92,00	
		3.553,50	276,00	3.829,50
.22 IMPERMEABILIZACAO FELTRO ASF.2cm/HIDROASF.5 DEM.	120,00 M2	18,98	20,06	
		2.277,60	2.407,20	4.684,80
.23 PAREDE GESSO ACARTONADO C/COLOC.	11,81 M2	97,75	28,75	
		1.154,43	339,54	1.493,97
.24 MASSA CORRIDA PVA PARA INTERIORES 2 DEMAOS	23,63 M2	6,21	10,91	
		146,74	257,80	404,54
.25 PINTURA ACRILICA SOBRE MASSA ACRILICA ou PVA-2 DEMAOS	23,83 M2	3,88	7,81	
		92,46	186,11	278,57
Total de MELHORIAS DAS INSTALAÇÕES DO POSTÃO SMS		50.530,27	8.624,56	59.154,83
Total do Orçamento		50.530,27	8.624,56	59.154,83

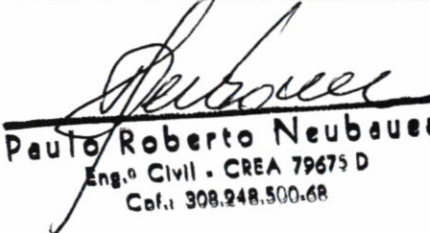
Paulo Roberto Neubauer
Eng.º Civil - CREA 79675 D
Cof. 308.248.500-68

Insumos do Orçamento

14/3/2014
Página 1 de 1

Obra: P006 - POSTÃO SMS - MELHORIAS
Cliente: MUNICIPIO DE IJUÍ

Endereço: RUA BENJAMIM CONSTANT, 429
Cidade: IJUÍ

Descrição do Insumo	Qtd.	Un	Valor Unitário
10462 ABRACADEIRA P/ELETRODUTO ACO ZINC. 1"	18,00	UN	10,08
9017 AJUDANTE DE INSTALADOR ELETRICO	30,05	H	3,61
8708 APARELHO AR CONDIC. 7500 BTU Springer	1,00	UN	858,60
2526 AREIA MEDIA	12,06	M3	69,00
3518 ARGAMASSA REGULAR ca-am 1:5	0,43	M3	120,00
5550 BLOCO INTERTRAVADO 6,0 cm - GRAFITE	24,00	M2	22,00
16057 BRITA GRADUADA POSTO OBRA C/TRANSP. MIN.	11,20	M3	76,00
16017 CAMINHAO TANQUE LOCACAO	0,14	H	75,00
9003 CARPINTEIRO	1,50	H	5,11
8678 CHAVE DISJUNTORA AR CONDICIONADO	1,00	UN	43,80
2524 CIMENTO PORTLAND POZOLAMICO 320	68,13	KG	0,43
8880 DISJUNTOR MONOPOLAR 15A	1,00	UN	8,05
8503 ELETRODUTO PESADO ESMALTADO 1"	16,00	M	3,04
9916 ENCARREGADO DE PAVIMENTACAO	0,27	H	6,07
3005 FELTRO ASFALTICO 14 LIBRAS	242,40	M2	0,82
8577 FIO SINGELO 4,0mm2 - 750V	51,00	M	1,94
8634 FITA ISOLANTE PLASTICA 2cm - 3/4"	2,50	M	0,40
4544 GUARNICAO CEDRO BOLEADO 1,5 x 5cm	4,00	M	5,80
2581 GUIA CEDRINHO 2,5 x 15cm	2,00	M	7,20
3001 HIDROASFALTO	480,00	KG	3,71
9016 INSTALADOR ELETRICO	30,05	H	5,36
9023 LADRILHISTA	20,80	H	5,09
8674 LAMPADA FLUORESCENTE 40W	13,00	UN	5,80
8663 LAMPADA INCANDESCENTE 500W	3,00	UN	30,00
6505 LIXA P/MASSA CORRIDA	11,82	FL	0,39
8667 LUMINARIA FLUORESCENTE 1 x 40W	3,00	UN	25,20
8675 LUMINARIA INDUSTRIAL TPI - 410/5	3,00	UN	327,00
8519 LUVA FERRO P/ELETRODUTO 1"	5,28	UN	2,41
9511 MAO DE OBRA VIDRO FUME 8mm C/MASSA	4,90	M2	19,80
6504 MASSA CORRIDA PVA INTERNA	18,90	L	6,50
16021 MOTO NIVELADORA LOCACAO	0,27	H	230,00
9031 MOTORISTA	0,14	H	5,09
9039 OPERADOR TRATOR	0,54	H	5,50
4024 PARAFUSO C/BUCHA PLASTICA S-8 4,8 x 45	36,00	UN	9,00
9043 PEDREIRO	195,56	H	5,09
9044 PINTOR	21,35	H	5,05
5502 PISO PORCELANATO - 43x43cm	16,80	M2	58,90
6895 PORTA VIDRO 2 FOLHAS CORRER 2x110x220 C/	1,00	UN	4.800,00
4581 PORTA VIDRO CORRER 2 FOLHAS AUTOMATICA	4,90	UN	4.500,00
2533 PREGOS BITOLAS VARIADAS	0,04	KG	7,00
8671 REATOR PARTIDA RAPIDA 1 x 40W - 110V	3,00	UN	16,80
8672 REATOR PARTIDA RAPIDA 2 x 40W - 110V	3,00	UN	28,80
16023 ROLO VIBRATORIO VAP 70 LOCACAO	0,27	H	180,00
9046 SERVENTE	325,64	H	3,68
6538 TINTA LATEX ACRILICA INT./EXT.-Fosca	5,00	L	16,05
6010 VIDRO FUME NACIONAL 8mm	4,90	M2	309,80

Paulo Roberto Neubauef
Eng.º Civil - CREA 79473 D
Cpf.: 308.248.500.68

Cronograma Físico-Financeiro

1

14/3/2014

Obra: P006 - POSTÃO SMS - MELHORIAS

Item	Parcela_1	Parcela_2	Total
MELHORIAS DAS INSTALAÇÕES DO POSTÃO SMS	29.577,42 (50,00%)	29.577,42 (50,00%)	59.154,84 (100,00%)
TOTAL PARCELA	29.577,42 (50,00%)	29.577,42 (50,00%)	59.154,83 (100,00%)
TOTAL ACUMULADO	29.577,42 (50,00%)	59.154,83 (100,00%)	

Paulo Roberto Neubauer
Eng.º CIVIL - CREA 19812/B
Cbf.: 508.948.509-88

Dados da ART

Agência/Código do Cedente

065-48/015117596

Nosso Número: 07285909.39

Tipo: PRESTAÇÃO DE SERVIÇO

Participação Técnica: INDIVIDUAL/PRINCIPAL

Convênio: NÃO É CONVÊNIO

Motivo: NORMAL

Contratado

Carteira: RS079675

Profissional: PAULO ROBERTO NEUBAUER

E-mail: pauloneubauer@hotmail.com

RNP: 2202094881

Título: Engenheiro Civil

Empresa: NENHUMA EMPRESA

Nr.Reg.:

Contratante

Nome: MUNICÍPIO DE IUJUI - PODER EXECUTIVO

E-mail:

Endereço: RUA BENJAMIN CONSTANT 429

Telefone:

CPF/CNPJ: 90738196000109

Cidade: IUJUI

Bairro.:

CEP: UF: RS

Identificação da Obra/Serviço

Proprietário: MUNICÍPIO DE IUJUI - PODER EXECUTIVO

Endereço da Obra/Serviço: RUA BENJAMIN CONSTANT 429

CPF/CNPJ: 90738196000109

Cidade: IUJUI

Bairro: CENTRO

CEP: 98700000 UF: RS

Finalidade: PÚBLICO

Dimensão(m²): 120,00

Vlr Contrato(R\$): 1,00

Honorários(R\$):

Data Início: 10/03/2014

Prev.Fim: 31/03/2014

Ent.Classe: SENGE/RS

Atividade Técnica

Projeto

Descrição da Obra/Serviço

Instalações - Hidrossanitárias

Quantidade Unid.

Projeto

PROJETO DE PINTURA E ACABAMENTOS

15,00 M

346,00 M2

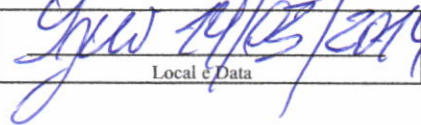
 Local e Data	Declaro serem verdadeiras as informações acima PAULO ROBERTO NEUBAUER Profissional	De acordo MUNICÍPIO DE IUJUI - PODER EXECUTIVO Contratante
---	--	--



041-8

04192.10067 50151.175077 285909.40483 4 60190000006364

Local de Pagamento					Vencimento		31/03/2014
PAGÁVEL EM QUALQUER AGÊNCIA BANCÁRIA					Agência/Cód.Cedente		065-48/015117596
Cedente					Nosso Número		07285909.39
CREA-RS Conselho Regional de Engenharia e Agronomia do RS					92.695.790/0001-95		
Data do documento	Nr.Docto	Espécie DOC	Acceite	Data Processamento			
14/03/2014	7285909	DM	NÃO	14/03/2014			
Uso Banco	Carteira	Espécie	Quantidade	Valor			
	01	RS					
Instruções:							
NÃO RECEBER APÓS O VENCIMENTO.							
Este documento só terá validade após seu pagamento.							
Agendamento só terá validade após sua compensação bancária.							
Sacado: MUNICÍPIO DE IUJUI - PODER EXECUTIVO					CNPJ: 90738196000109		



Autenticação mecânica/Ficha de compensação

20/03/2014 08:44:17

Bom-dia, IRANI, seu último
acesso foi em 20/03/2014
às 74:44:7.**Pagamento de títulos com débito em conta corrente**20/03/2014 - BANCO DO BRASIL - 08:44:17
037100371 0008**COMPROVANTE DE PAGAMENTO DE TITULOS**CLIENTE: FUNDO MUN SAUDE-SIA-SUA
AGENCIA: 0371-9 CONTA: 42.087-5

BANCO DO ESTADO DO RIO GRANDE

04192100675015117507728590940483460190000006364

NR. DOCUMENTO 32.001

DATA DO PAGAMENTO 20/03/2014

VALOR DO DOCUMENTO 63,64

VALOR COBRADO 63,64

NR. AUTENTICACAO 7.BBD.EE4.87A.847.B72

Assinada por J0521479 ALBERTO CARLOS WEBER RAMBO
J0767031 IRANI PAULO BASSO

20/03/2014 08:36:30

20/03/2014 08:44:17

Transação efetuada com sucesso.

Transação efetuada com sucesso por: J0767031 IRANI PAULO BASSO.

Saldo Consolidado**Selecione o grupo a ser
consultado**

000 GRUPO 0

☒ - CADASTRO ☐ 001

AUTOMATICO

☐ 002 002 ☐ 004 003☐ 005 003