

MUNICÍPIO DE IJUÍ – PODER EXECUTIVO
SECRETARIA MUNICIPAL DE EDUCAÇÃO

REQUISIÇÃO INTERNA. N.º 303/17

ÓRGÃO: 09 - SMED -

UNIDADE: 09.03- COORDENADORIA DES. REC. VINCULADOS

AÇÃO: 1.027- MÃOS A OBRA – EDUCAÇÃO BÁSICA –SE (SMED)

NATUREZA DA DESPESA: 3.3.90.39.16- MANUTENÇÃO E CONSERV. DE BENS IMÓVEIS – 9855

FONTE DE RECURSO: () LIVRE (X) VINCULADO: SALÁRIO EDUCAÇÃO BANCO: 3672

Código Produto	Quantidade	Unidade	DESCRIÇÃO DO MATERIAL/SERVIÇO
2034			Execução global de serviços necessários para pintura e drenagem na quadra esportiva da Escola Municipal Fundamental Soares de Barros, conforme memorial descritivo, orçamento e projetos em anexo do engenheiro responsável pela obra. Prazo de execução: 60 dias Garantia: 05 anos

DESTINO: E.:M.F. Soares de Barros

CREDOR:

Declaro que o elemento de despesa requisitado está previsto no Plano Plurianual, na Lei de Diretrizes Orçamentárias e no Orçamento do Órgão, com saldo no elemento e está devidamente classificado conforme codificação específica no SIAPC.

Ijuí, 16 de maio de 2017.

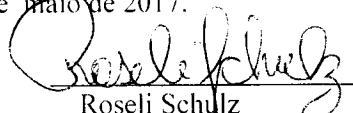
Roseli Schulz
Emitente
Matrícula nº 159867

Eleandro José Lizot
Secretário Municipal de Educação
CIC 472684170-04

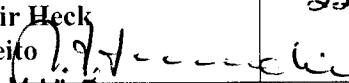
OBSERVAÇÕES	PREFEITO	COPAM
	<input checked="" type="checkbox"/> Deferido () Indeferido Valdir Heck Prefeito  Valdir Domingos Zardin Prefeito em Exercício	MODALIDADE: Tomada de DATA: 22/05/2017 Ass. /Carimbo

Priscila Mauel Leviski
Diretora de Compras - Patrimônio e Almoxarifado

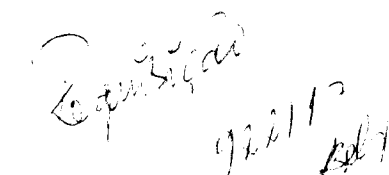

PROE: 770117

T.F.: 23117

MEMORIAL DESCRITIVO

O presente memorial tem por finalidade descrever os serviços a serem executados na referida obra, assim como os materiais a serem utilizados na mesma.

PROJETO: Escola Municipal de ensino Fundamental Soares de Barros.

OBRA: Pintura, demarcação de quadra poliesportiva, drenagem.

LOCALIZAÇÃO: Rua Paulo Klemann, Centro.

Generalidades: A presente obra tem por finalidade a execução de todos os serviços necessários para a pintura e execução de drenagem em uma quadra poliesportiva, tais como: Execução de limpeza, correções (concreto danificado), pintura acrílica em piso e parede, escavações, construção de caixas em alvenaria, execução de proteção de pilares metálicos (evitar impactos de jogadores), conserto em portão metálico e demais serviços orçados.

1- SERVIÇOS PRELIMINARES:

1.1 - A empresa executora deverá antes do início da obra fornecer a ART (Anotação de Responsabilidade Técnica) pela execução da obra;

1.2 - Para a liberação dos Laudos nas etapas da obra, deverá ser apresentada: Relação com o nome e o correspondente numero da série da CTPS dos empregados designados para a obra, assinados pelo responsável técnico, responsável pela empresa e contador (2 vias); 2 cópias do relatório de empregados da GFIT completa, do mês anterior, com o comprovante de pagamento.

1.3 - O diário de obras deverá estar sempre junto à obra, para fiscalização da SMED e terá assinaturas do Eng. Executor e responsável pela empresa.

1.4 – Além de demais solicitações contidas no contrato firmado entre as partes

2- PINTURA, DEMARCAÇÃO DE QUADRA POLIESPORTIVA E PORTÃO METALICO

QUADRA: Toda a área de abrangência da quadra, assim como suas laterais e área situada na entrada entre o prédio da escola e a cobertura metálica, deverá ser corrigida (imperfeições existentes no piso cimentado apenas em locais pontuais), pintada com pelo menos duas demãos de tinta acrílica na cor azul. As faixas demarcatórias, que delimitam as diversas modalidades esportivas, deverão ser pintadas com tinta látex acrílico com espessura de 10cm. A sequência de demarcação será:



FUTSAL: Conforme demarcação em projeto – Cor : BRANCO

HANDEBOL: Conforme demarcação em projeto – Cor : VERMELHO

VOLEI: Conforme demarcação em projeto – Cor : AMARELO.

Obs: deve-se deixar a furação na quadra para fixação da rede de vôlei (pilares metálicos).

MURO/PORTÃO: O portão metálico a ser ampliado e transformado em um portão de correr sobre trilhos de altura igual a existente, mas com comprimento de 4,00m, fica situado entre a divisa da quadra com o CTG – Piaçito Carreteiro, o mesmo será modificado utilizando-se os mesmos materiais os quais hoje constituem tal portão. O portão será retirado do local onde hoje encontra-se e fixado de forma a possibilitar a entrada pelo pátio do CTG de um caminhão para carga e descarga de materiais na escola.

3 - DRENAGEM

A drenagem da quadra será constituída de tubulações de diâmetro 200,00mm em PVC as quais conduziram as águas pluviais a rua lateral da escola conforme projeto de drenagem. As caixa de coleta situadas embaixo do tubo de queda da cobertura metálica da quadra serão conforme o projeto e com tampa em grelha feitas com cantoneira e reforçadas em seu centro. As caixas de passagem situadas próximas as caixas de coleta serão conforme o projeto com tampa de concreto espessura 6cm, assim como as demais caixas variado apenas seus tamanhos(50x110x50; 80x80x80 e 60x60x60). Todas as caixas serão em alvenaria de tijolos maciço espessura de 10cm com revestimento interno de espessura de 2cm com fundo em brita Nr 01 de espessura de 5cm afim de se evitar o acumulo de água no interior das caixas. Todo corte que ocorrera no concreto do piso das laterais da quadra será refeito com concreto de Fck 15Mpa. Todo serviços de corte e execução dos serviços diversos do projeto deve ser feito observando as normas de segurança e com pessoal habilitado. A tubulação de PVC de drenagem será assentada com areia média e caimento de 2%.

4 – REDE ELETRICA

A rede elétrica tem como finalidade ligar a rede nova da quadra de esportes ao CD situado no prédio existente (CD externo ao prédio) onde encontra-se uma rede de diâmetro 10,00 mm², tal rede será trifásica com neutro, a tubulação de tal circuito será em eletroduto de diâmetro 3/4" de aço preto com abraçadeira metálicas. Dentro do CD será colocado um disjuntor trifásico de 40A (amperes) o qual comandará todo o circuito de iluminação da quadra.



5 – SEGURANÇA

Para a realização dos serviços deve-se ser observado que a quadra deve ser isolada. Como a quadra fica situada aos fundos da escola, fica determinado que os alunos não podem ter acesso a tal local durante as obras acima mencionadas. Ficando a contratada e a Direção da Escola responsáveis pelo controle do acesso a quadra.

6- DECLARAÇÕES FINAIS

6.1- A obra obedecerá à boa técnica, atendendo às recomendações da ABNT e das Concessionárias locais.

6.2- A obra deverá ser entregue limpa e livre de entulhos;

6.3- O construtor tem ciência das exigências do Caderno de Orientações, mais precisamente, das exigências em Memorial Descritivo, comprometendo-se a cumprir tais instruções.

6.4- Estará disponibilizada em canteiro a seguinte documentação: todos os projetos, orçamento, cronograma, memorial, e diário de obra.

6.5- Em função da diversidade de marcas existentes no mercado, eventuais substituições serão possíveis, desde que apresentadas com antecedência ao Responsável Técnico pelo Setor de ENGENHARIA da SMED – Ijuí, devendo os produtos apresentar desempenho técnico equivalente àqueles anteriormente especificados, mediante comprovação através de ensaios desenvolvidos pelos fabricantes, de acordo com as Normas Brasileiras”.

PRAZO DE EXECUÇÃO DA OBRA: 60 DIAS
PRAZO GARANTIA DOS SERVIÇOS: 5 ANOS

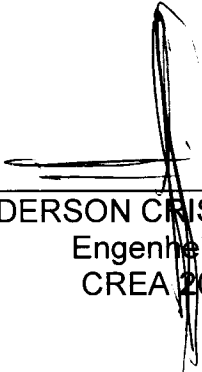

ANDERSON CRISTIANO ROLIM
Engenheiro Civil
CREA 201.123

PROJETO: E. M. F. SOARES DE BARROS
 OBRA: PINTURA E DRENAGEM
 ENDEREÇO: RUA PAULO KLEMMANN, CENTRO, IJUI-RS

Item/Descrição				QUANTIDADE ORÇADA	UNIDADE	MATERIAL		MÃO DE OBRA		TOTAL
						UNITÁRIO	TOTAL	UNITÁRIO	TOTAL	ORÇADO
FONTE CODIGO										
1. SERVIÇOS INICIAIS										
1	SINAPI	73616	DEMOLICAO DE CONCRETO SIMPLES	2.00	M3	71.14	142,28	177,34	354,68	425,82
2	SINAPI	72215	DEMOLICAO DE ALVENARIA DE ELEMENTOS CERAMICOS VAZADOS	1.00	M3	10,25	10,25	28,14	28,14	38,39
3	SINAPI	78018	ESCAVACAO MANUAL A CEU ABERTO EM MATERIAL DE 1A CATEGORIA, EM PROFUNDIDADEATE 0,50M	5.00	M3	11,93	59,65	28,95	144,75	156,68
							212,18		527,57	739,75
2. CAIXAS/TUBULAÇÕES E CONCRETO										
1	PLEO	601090	REVESTIMENTO UNICO PARA PVS C/ CIMENTO E AREIA 1:4	5.00	M2	5,13	25,65	17,12	85,60	111,25
2			ALVENARIA DE VEDAÇÃO DE BLOCOS CERÂMICOS FURADOS NA HORIZONTAL DE 11,5X19X1 9CM (ESPESSURA 11,5CM) DE PAREDES COM ÁREA LÍQUIDA MAIOR OU IGUAL A 6M² COM VÃOS E ARGAMAS A DE ASSENTAMENTO COM PREPARO EM BETONEIRA. AF_06/2014	2.50	M2	37,61	94,03	28,95	72,38	166,40
	SINAPI	87521								
3	SINAPI	92236	APLICAÇÃO MANUAL DE PINTURA COM TINTA LÁTEX ACRÍLICA EM PAREDES, DUAS DEMÃO S	4.50	M2	4,63	20,84	03,78	17,01	37,85
4			CAIXA DE INSPEÇÃO EM ALVENARIA DE TIJOLO MACIÇO 60X60X60CM, REVESTIDA INTERNAMENTO (CIMENTO E AREIA, TRAÇO 1:4) E=2,0CM, COM TAMPA PRÉ-MOLDADA DE CONCRETO (esp 6cm) E FUNDO DE CONCRETO 15MPA TIPO C - ESCAVAÇÃO E CONFECÇÃO	5.00	UN	101,13	505,65	79,13	395,65	901,30
	SINAPI	74104/1								
5			CAIXA DE INSPEÇÃO EM ALVENARIA DE TIJOLO MACIÇO 60X60X60CM, REVESTIDA INTERNAMENTE (CIMENTO E AREIA, TRAÇO 1:4)E=2,0CM, COM TAMPA EM CANTONEIRA (GRELHA) E FUNDO COM BRITA 01 15MPA TIPO C - ESCAVAÇÃO E CONFECÇÃO	4.00	UN	101,13	404,52	79,13	316,52	721,04
	SINAPI	74104/1								
6			CAIXA DE INSPEÇÃO 80X80X80CM EM ALVENARIA - EXECUÇÃO REVESTIDA INTERNAMENTE (CIMENTO E AREIA, TRAÇO 1:4)E=2,0CM, COM TAMPA EM CONCRETO PRÉ-MOLDADA (esp 6cm)E FUNDO DE BRITA 01	2.00	UN	216,51	433,02	190,03	380,06	813,08
	SINAPI	72289								
7			CAIXA DE INSPEÇÃO 50X110X50CM EM ALVENARIA - EXECUÇÃO REVESTIDA INTERNAMENTE (CIMENTO E AREIA, TRAÇO 1:4)E=2,0CM, COM TAMPA EM CANTONEIRA (GRELHA) E FUNDO COM BRITA 01 15MPA TIPO C - ESCAVAÇÃO E CONFECÇÃO	1.00	UN	216,51	216,51	190,03	190,03	406,54
	SINAPI	72289								
8	SINAPI	661389	FORN. ASSENT.TUBO PVC P/COLETOR ESGOTO JE DN 200MM	105,00	M	45,70	4.798,50	008,20	861,00	5.659,50
9	SINAPI	6045	CONCRETO FCK=15MPA, PREPARO COM BETONEIRA, SEM LANÇAMENTO	2,66	M3	355,53	945,71	72,36	192,48	1.138,19
10	SINAPI	74245/1	PINTURA ACRILICA EM PISO CIMENTADO DUAS DEMAOS	820,00	M2	5,51	4.518,20	08,52	6.986,40	11.504,60
11	SINAPI	41595	PINTURA ACRILICA DE FAIXAS DE DEMARCAÇAO EM QUADRA POLIESPORTIVA, 10 CM DE L ARGURA	281,00	M	3,57	1.003,17	7,60	2.135,60	3.138,77
							12.965,79		11.632,72	24.598,51
3. REDE ELETRICA TRIFASICA E PROTEÇÃO DE PILARES										
1	SINAPI	92979	CABO DE COBRE FLEXÍVEL ISOLADO, 10 MM², ANTI-CHAMA 450/750 V, PARA DISTRIBU IÇÃO - FORNECIMENTO E INSTALAÇÃO. AF_12/2015	100,00	M	5,94	594,00	0,24	24,00	618,00
2			ELETRODUTO DE FERRO GALVANIZADO, CLASSE LEVE, DN 20 MM (3/4"), APARENTE, I NSTALADO EM TETO - FORNECIMENTO E INSTALAÇÃO. AF_11/2016	25,00	M	11,42	285,50	3,16	79,00	364,50
	SINAPI	95745								
3	SINAPI	93672	DISJUNTOR TRIPOLAR TIPO DIN, CORRENTE NOMINAL DE 40A - FORNECIMENTO E INSTA LAÇÃO. AF_04/2016	1.00	UN	75,60	75,60	11,64	11,64	87,24
4	PLEO	VERBA	PROTEÇÃO DE PILARES/COLCHÃO ESP 5CM C/LONA DE VEDAÇÃO Prot pilares c/colchão espessura 5cm revest. de lona grossa	18,00	UN	155,50	2.799,00	55,50	999,00	3.798,00
5	PLEO	VERBA	COLOCAÇÃO DE GOLEIRAS E ACESSORIOS ESPORTIVOS	2.00	UN	107,35	214,70	31,57	63,14	277,84
6	PLEO	VERBA	AMPLIAÇÃO E TRANSFORMAÇÃO DE PORTÃO DE ABRIR EM CORRER - incluir pintura e demais serviços, materiais para tal transformação e a retirada e colocação	1.00	UN	750,50	750,50	685,50	685,50	1.436,00
							4.719,30		1.862,28	6.581,58
4. SERVIÇOS FINAIS										
1	SINAPI	9537	LIMPEZA FINAL DA OBRA	704,00	m²	0,77	542,08	1,58	1.112,32	1.654,40
							542,08		1.112,32	1.654,40
TOTAL DA OBRA							18.439,35		15.134,89	33.574,24

OBS: orçamento valido apenas com apresentação do BDI e Encargos Sociais do mesmo. Assinado pelo Chefe do Executivo Municipal

Anderson Cristiano Rolim
 Eng. Civil
 CREA 201123



MUNICÍPIO DE IJUÍ - PODER EXECUTIVO
SECRETARIA MUNICIPAL DE EDUCAÇÃO

PROJETO: E. M. F. SOARES DE BARROS

OBRA: PINTURA E DRENAGEM

ENDEREÇO: RUA PAULO KLEMMANN, CENTRO, IJUÍ-RS

CRONOGRAMA FÍSICO FINANCEIRO

	1º Mês		2º Mês %		3º Mês %		TOTAL ACUMULADO	
	Percentual	Valor	Percentual	Valor	Percentual	Valor	Valor	Percentual
1. SERVIÇOS INICIAIS	100,00%	739,75						
2. CAIXAS/TUBULAÇÕES E CONCRETO	100,00%	24.598,51						
3. REDE ELÉTRICA TRIFÁSICA E PROTEÇÃO DE PILARES	50,00%	3.290,79	50,00%	3.290,79				
4. SERVIÇOS FINAIS			100,00%	1.654,40				
TOTAL		28.629,05		4.945,19				

ANDERSON CRISTIANO ROLIM
Engenheiro Civil
CREA 201.123



MUNICÍPIO DE IJUÍ - PODER EXECUTIVO
SECRETARIA MUNICIPAL DE EDUCAÇÃO
DETALHAMENTO DE BDI

PROJETO: Escola Municipal de ensino Fundamental Soares de Barros

OBRA: Pintura, demarcação de quadra poliesportiva, drenagem.

LOCALIZAÇÃO: Rua Paulo Klemann, Centro.

Tipo de Obra (conforme Acórdão 2622/2013 - TCU):

- Construção de Edifícios (também para Reformas)

REGIME: DESONERADO



ITENS	SIGLAS	VALORES
TAXA DE RATEIO DA ADMINISTRAÇÃO CENTRAL	AC	4,00%
TAXA DE SEGURO E GARANTIA DO EMPREENDIMENTO	S+G	0,90%
TAXA DE RISCO	R	1,00%
TAXA DE DESPESAS FINANCEIRAS	DF	0,95%
TAXA DE LUCRO	L	7,44%
TAXA DE TRIBUTOS PIS (geralmente 0,65%)	I	0,65%
COFINS (geralmente 3,00%)		3,00%
ISS (legislação municipal)		0,90%
CPRB (INSS)		4,50%
BDI conforme Acórdão 2622/2013 - TCU		20,34%
BDI RESULTANTE		26,29%

FÓRMULA UTILIZADA: $BDI = \frac{(1 + AC + S + R + G)(1 + DF)(1 + L)}{(1 - I)} - 1$

Declaro que a **base de cálculo** do ISS (correspondente a mão-de-obra definido para a obra) é de
e, sobre esta base, incide ISS com **alíquota** de

45,06%
2,00%

P/

VALDIR HECK
Prefeito Municipal de Ijuí

Valdir Domingos Zardin
Prefeito em Exercício

Data:



MUNICÍPIO DE IJUÍ - PODER EXECUTIVO
SECRETARIA MUNICIPAL DE EDUCAÇÃO
DETALHAMENTO DE ENCARGOS SOCIAIS

PROJETO: Escola Municipal de ensino Fundamental Soares de Barros

OBRA: Pintura, demarcação de quadra poliesportiva, drenagem.

LOCALIZAÇÃO: Rua Paulo Klemann, Centro.

CÓDIGO	DESCRIÇÃO	GRUPO A	GRUPO B	GRUPO C	GRUPO D
A	GRUPO A				
A1	INSS	0,00%			
A2	SESI	1,50%			
A3	SENAI	1,00%			
A4	INCRA	0,20%			
A5	SEBRAE	0,60%			
A6	Salário Educação	2,50%			
A7	Seguro Contra Acidentes Trabalho	3,00%			
A8	FGTS	8,00%			
A9	SECONCI	0,00%			
B	GRUPO B				
B1	Repouso Semanal Remunerado		17,91%		
B2	Feriados		4,24%		
B3	Auxílio-Enfermidade		0,91%		
B4	13º Salário		10,89%		
B5	Licença Paternidade		0,08%		
B6	Faltas Justificadas		0,73%		
B7	Dias de Chuvas		1,36%		
B8	Auxílio Acidente de Trabalho		0,12%		
B9	Férias Gozadas		9,54%		
B10	Salário Maternidade		0,03%		
C	GRUPO C				
C1	Aviso Prévio Indenizado			5,46%	
C2	Aviso Prévio Trabalhado			0,13%	
C3	Férias Indenizadas+1/3			3,68%	
C4	Depósito Rescisão Sem Justa Causa			4,53%	
C5	Indenização Adicional			0,46%	
D	GRUPO D				
D1	Reincidência de A sobre B				7,70%
D2	Reincidência de A sobre Aviso Prévio Trabalhado + Reincidência de FGTS sobre Aviso Prévio Indenizado				0,46%
SUB-TOTAIS (GERAL)		16,80%	45,81%	14,26%	8,16%
TOTAL DOS ENCARGOS SOCIAIS SOBRE O SALÁRIO HORA				85,03%	



Valdir Domingos Zardin
Prefeito em Exercício

VALDIR HECK
Prefeito Municipal de Ijuí

Anderson Cristiano Rottm
Eng. Civil
CREA 201182

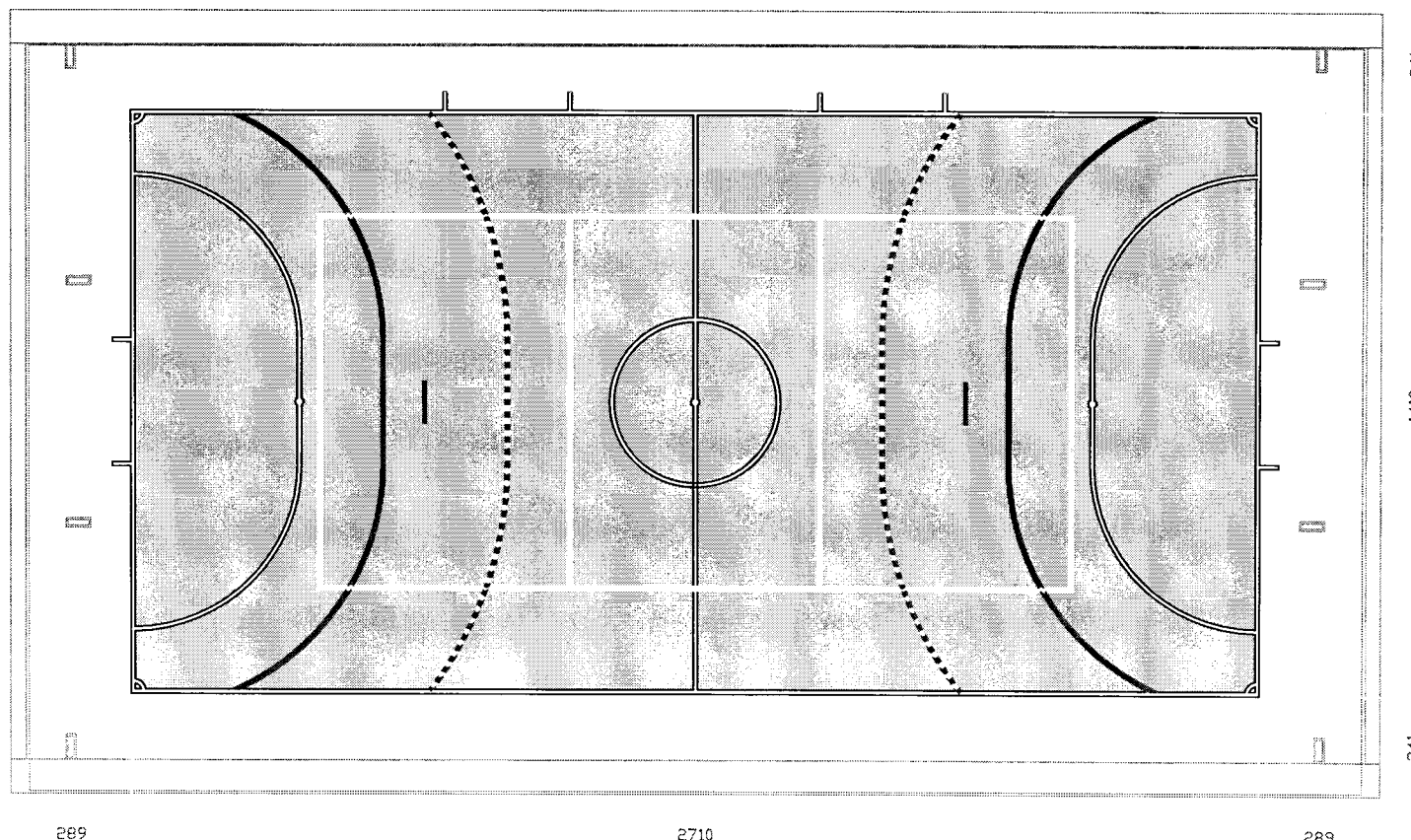
DEMARCAÇÃO DE QUADRA POLIESPORTIVA PLANTA BAIXA



 MUNICÍPIO DE IUÍ SECRETARIA MUNICIPAL DE EDUCAÇÃO	
<small>DESAFIO CONSTRUTIVO, S/A - CENTRO DE LAM / FONE 3088 - 1044</small>	
Projeto: Escola Municipal de Ensino Fundamental Soares de Barros Obra: Reforma de Quadra Poliesportiva Local: Rua Paulo Klumpp Centro Especificações: Demarcação Handebol	
Escala: 1:100	Data: MARÇO/2017

DEMARCAÇÃO DE QUADRA POLIESPORTIVA

VOLEI: COR AMARELA

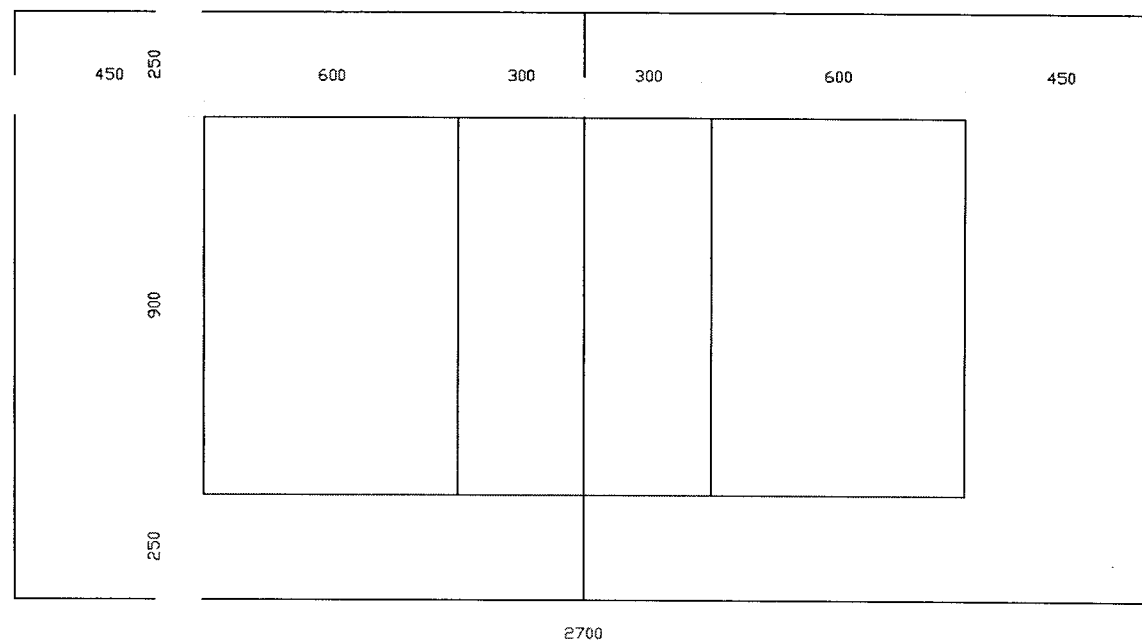

 MUNICÍPIO DE IJUÍ GOVERNO MUNICIPAL	
RUA DO COMENDADOR CARLOS DE ALMEIDA, 100 - CENTRO - IJUÍ - RS - 95060-000	
PLO 001 - Rua do Comendador Carlos de Almeida, 100 - Centro - Ijuí - RS - 95060-000 Fone: (51) 3333-1111 - Fax: (51) 3333-1112 E-mail: iju@iju.rs.gov.br Site: www.iju.rs.gov.br	
Emissão: 14/03	Data: MARÇO/2017

DEMARCAÇÃO DE QUADRA POLIESPORTIVA HANDEBOL: COR VERMELHA

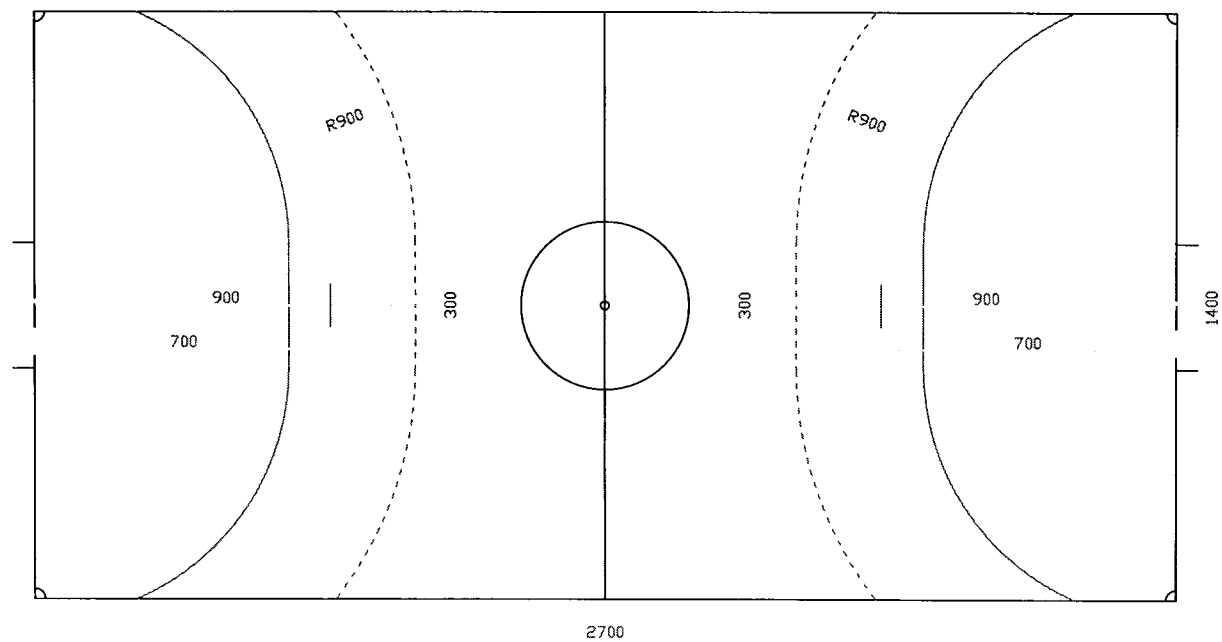

 MUNICÍPIO DE LUI PREFEITURA MUNICIPAL DE LUI	
RUA PRINCIPAL, CENTRO DE LUI / FONE: 3333 - 1000	
O presente projeto foi elaborado pelo(a) Sr(a) _____ para a obra de _____ localizada em _____ com o objetivo de _____	
Escala: 1:500	Data: MARÇO/2017

DEMARCAÇÃO DE QUADRA POLIESPORTIVA
FUTEBOL: COR BRANCA

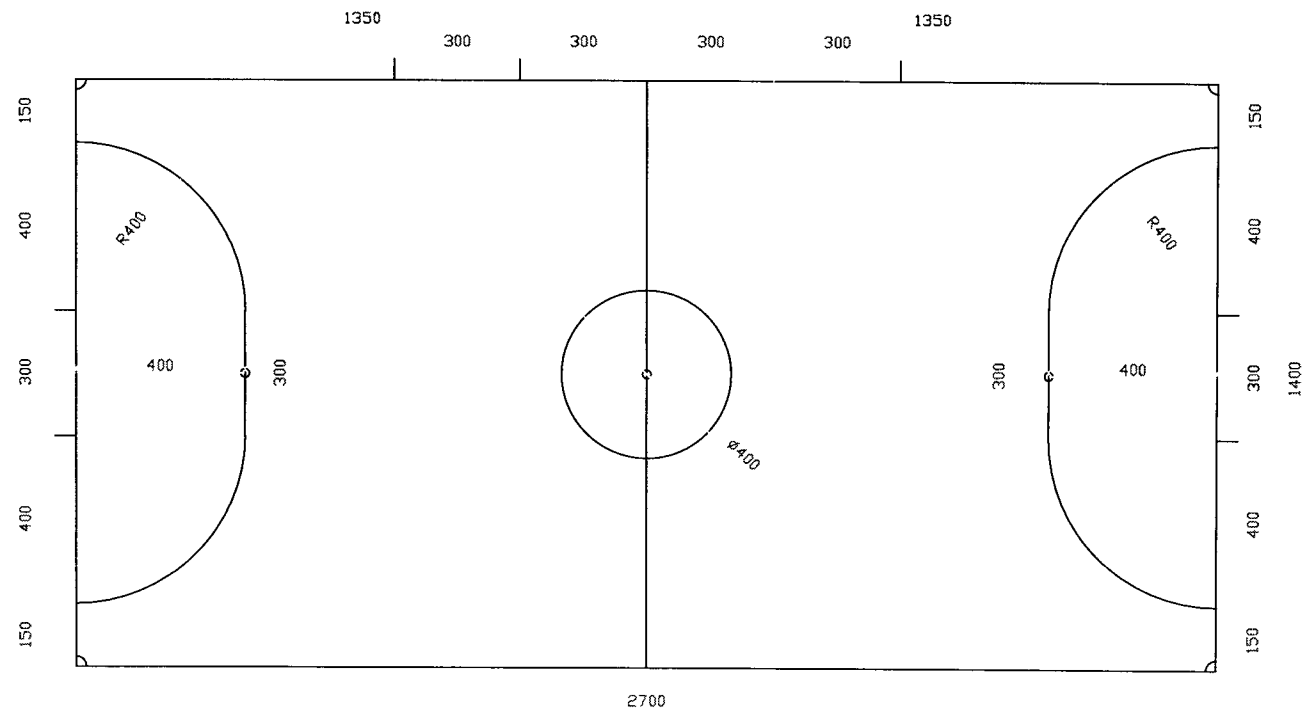

MUNICIPIO DE LUI

REKAMAN CINTAAN, 125 - CENTRO DE LAR / FONE 8200 - 9044

1. The first two conditions are satisfied by the
 2. first two conditions. The problem
 3. is that the third condition is not
 4. satisfied. The third condition is not

Female
1400

DATE
MAR 03/2017

QUADRA POLIESPORTIVA
DRENAGEM PLUVIAL

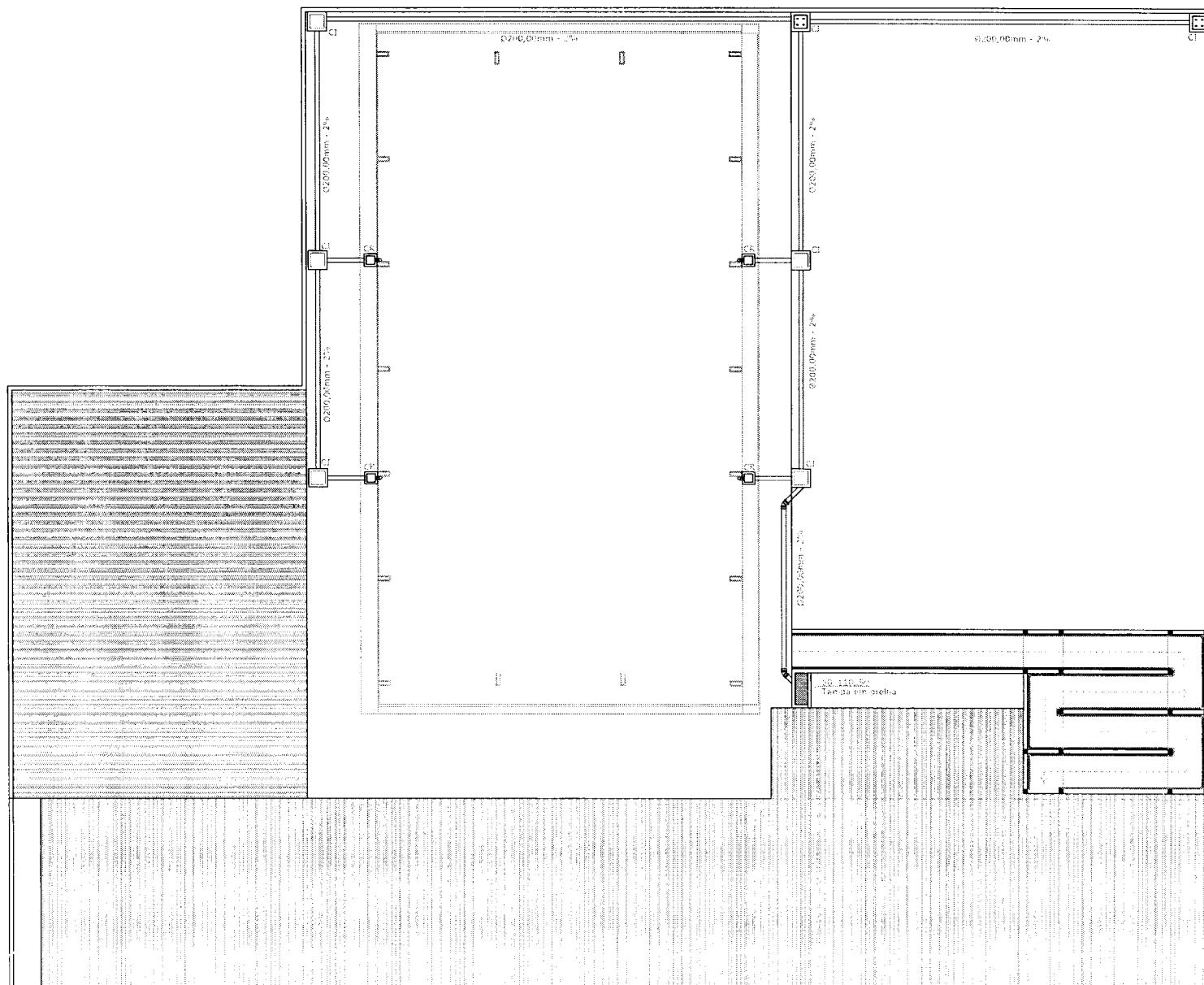

CAIXA COM 25 FOLHAS

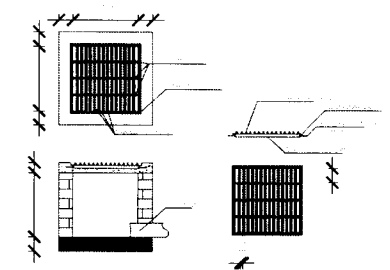

DETALHES CAIXAS INSPECÃO

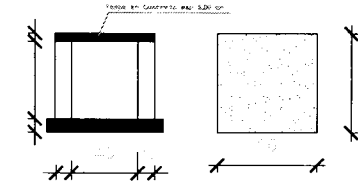

CAIXA - 60X60X60

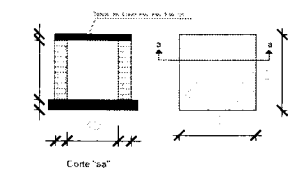

LEGENDA

- ☐ CR - CAIXA DE RET. C/TAMPA EM GRELHA 60x60x60
- ☐ CI - CAIXA DE INSPEÇÃO 60x60x60
- ☐ CI - CAIXA DE INSPEÇÃO 80x80x80
- ☐ Telhado
- ☐ Pintura - exceto rampa e área verde

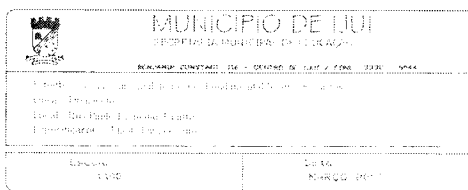

Dados da ART Agência/Código do Cedente 065-48/015117596 Nosso Número: 09108050.88

Tipo: PRESTAÇÃO DE SERVIÇO Participação Técnica: INDIVIDUAL/PRINCIPAL
Convênio: NÃO É CONVÊNIO Motivo: NORMAL

Contratado

Carteira: RS201123 Profissional: ANDERSON CRISTIANO ROLIM E-mail: anderson_017@hotmail.com
RNP: 2212785780 Título: Engenheiro Civil
Empresa: NENHUMA EMPRESA Nr.Reg.:

Contratante

Nome: MUNICÍPIO DE ÍJUI-PODER EXECUTIVO E-mail:
Endereço: RUA BENJAMIN CONSTANT 429 Telefone: CPF/CNPJ: 90738196000106
Cidade: ÍJUI Bairro.: centro CEP: UF: RS

Identificação da Obra/Serviço

Proprietário: MUNICÍPIO DE ÍJUI-PODER EXECUTIVO
Endereço da Obra/Serviço: RUA RUA PAULO KLEMMANN, ESCOLAR CPF/CNPJ: 90738196000106
Cidade: ÍJUI Bairro: CENTRO CEP: UF: RS
Finalidade: ESCOLAR Vlr Contrato(R\$): 33.574,25 Honorários(R\$):
Data Início: 24/05/2017 Prev.Fim: 25/09/2017 Ent.Classe:

Atividade Técnica	Descrição da Obra/Serviço	Quantidade	Unid.
Projeto	PINTURA EM QUADRA ESPORTIVA ESCOLAR.	820,00	m²
Projeto	DRENAGEM EM PATIO ESCOLAR	105,00	m
Projeto	Redes de Distribuição de Energia Elétrica - Obras Civis	45,00	m²
Projeto	REFORMA DIVERSAS E COLETA E ÁGUA PLUVIAL	820,00	m²

24/05/17, Íjui, RS	Declaro serem verdadeiras as informações acima	De acordo
Local e Data	ANDERSON CRISTIANO ROLIM	MUNICÍPIO DE ÍJUI-PODER EXECUTIVO
	Profissional	Contratante

A AUTENTICIDADE DESTA ART PODERÁ SER CONFIRMADA NO SITE DO CREA-RS, LINK CIDADÃO - ART CONSULTA

Banrisul 041-8 04192.10067 50151.175093 108050.40747 9 71990000008153

Local de Pagamento					Vencimento		23/06/2017
PAGÁVEL EM QUALQUER AGÊNCIA BANCÁRIA					Agência/Cód.Cedente		065-48/015117596
Cedente					Nosso Número		09108050.88
CREA-RS Conselho Regional de Engenharia e Agronomia do RS					92.695.790/0001-95		
Data do documento	Nr.Docto	Espécie DOC	Aceite	Data Processamento			
24/05/2017	9108050	DM	NÃO	24/05/2017			
Uso Banco	Carteira	Espécie	Quantidade	Valor			
	01	RS					
Instruções:							
NÃO RECEBER APÓS O VENCIMENTO.							
Este documento só terá validade após seu pagamento.							
Agendamento só terá validade após sua compensação bancária.							
Sacado: MUNICÍPIO DE ÍJUI-PODER EXECUTIVO							
CNPJ: 90738196000106							

Autenticação mecânica/Ficha de compensação

