



MUNICÍPIO DE IJUÍ - PODER EXECUTIVO

REQUISIÇÃO INTERNA N.º 231 /2013

ÓRGÃO: 09 - SMED

UNIDADE: 09.02- COORDENADORIA DA EDUCAÇÃO BÁSICA

ATIVIDADE: 2.081- ENSINO FUNDAMENTAL - MDE

ELEMENTO: 33.90.30.23.00- UNIFORMES, TECIDOS E AVIAMENTOS

CÓDIGO REDUZIDO Nº 6543

COPAM-RECEBIM
17/05/13
ASS:

CÓDIG	Quantidade	Unidade	DESCRIÇÃO DO MATERIAL/SERVIÇO
			Conjuntos de uniforme, sendo: conjuntos com calças, túnica, chapéu baiano e polainas curtas, mais 06 conjuntos de saias, túnica, chapéu baiano e polainas até os joelhos, - tamanhos P/ M / G- todos sob medida, para a banda do IMEAB. Conforme descrição a baixo:
28348	60	Unid.	Túnicas cor pérola, tecido Oxford, mangas longas, gola tipo militar, com detalhes no tecido Oxford cor azul royal nas costas, mangas, lapelas dos ombros, lapelas dos falsos bolsos, na gola, no contorno das lapelas dos ombros, mangas, e bolso passamaria dourada. Frente com 08 botões dourados entrelaçados, média de tamanho M e G.
28349	60	Unid.	Calças masculinas/femininas(unissex) em tecido Oxford cor azul royal, com elástico de 03 cm na cintura, com detalhes nas laterais em fitilho dourado passamaria, barra feita a máquina. Média de tamanho M e G.
28350	60	pares	Polainas em malha elanca branca, curta, para encobrir o calçado, abertas na parte inferior, com punhos do mesmo tecido acima do tornozelo com largura de 05 cm. Tamanhos M e G.
28351	06	pares	Polainas em malha elanca, cor branca, altura até abaixo dos joelhos, com elástico na parte superior. Tamanho M.
28352	06	Unid.	Saias em tecido Oxford, cor azul royal, 04 pregas (macho) sendo 02 pregas na frente e duas pregas atrás, com cós e zíper embutido ao lado.
28353	60	Unid.	Chapéus baiano na cor azul royal, detalhes e corrente dourados, com o logotipo da escola na parte da frente e 03 penas(penugem)(01 vermelha, 01 verde e outra amarela).
			Observação: - A Empresa vencedora deverá ir até a escola tirar as medidas dos alunos, para a confecção dos uniformes. - Em anexo desenho do modelo do uniforme. - Na Escola encontra-se um modelo confeccionado a disposição, a empresa vencedora poderá se dirigir a escola para ver - PRAZO DE ENTREGA DOS UNIFORMES: 23/07/2013, IMPRETERIVELMENTE. - Falar com Sra. Simone – Diretora da escola. Fone para contato: 55 3332 7299.

DESTINO: P/ BANDA ESCOLA IMEAB

Declaro que o elemento de despesa requisitado, está previsto no Plano Plurianual, na Lei de Diretrizes Orçamentárias e no Orçamento do Órgão, c/ saldo no elemento e está devidamente classificado conforme codificação especificada no SIAPC. Ijuí/RS, 13 de maio de 2013.

Marlene D. Almeida
Emitente
Matricula nº 132160

Roseli Schulz
Controle Interno Setorial
Matricula nº 159867

Elcandro J. Lizot
Secretário Municipal Educação
CIC 472684170-04

PREFEITO

AUTORIZO A DESPESA

COPAM

MODALIDADE

DATA:

Ass. /Carimbo

Reg. 1093 - 2013
Proc: 797/2013
PP: 331/2013

FRENTE

Tecido Oxford.

CASACO

- pérola

- azul Royal

60 unidades/aluno detalhes em dourado
1 unidade p/ professor.

Filho dourado (passa no Maria)



COSTAS

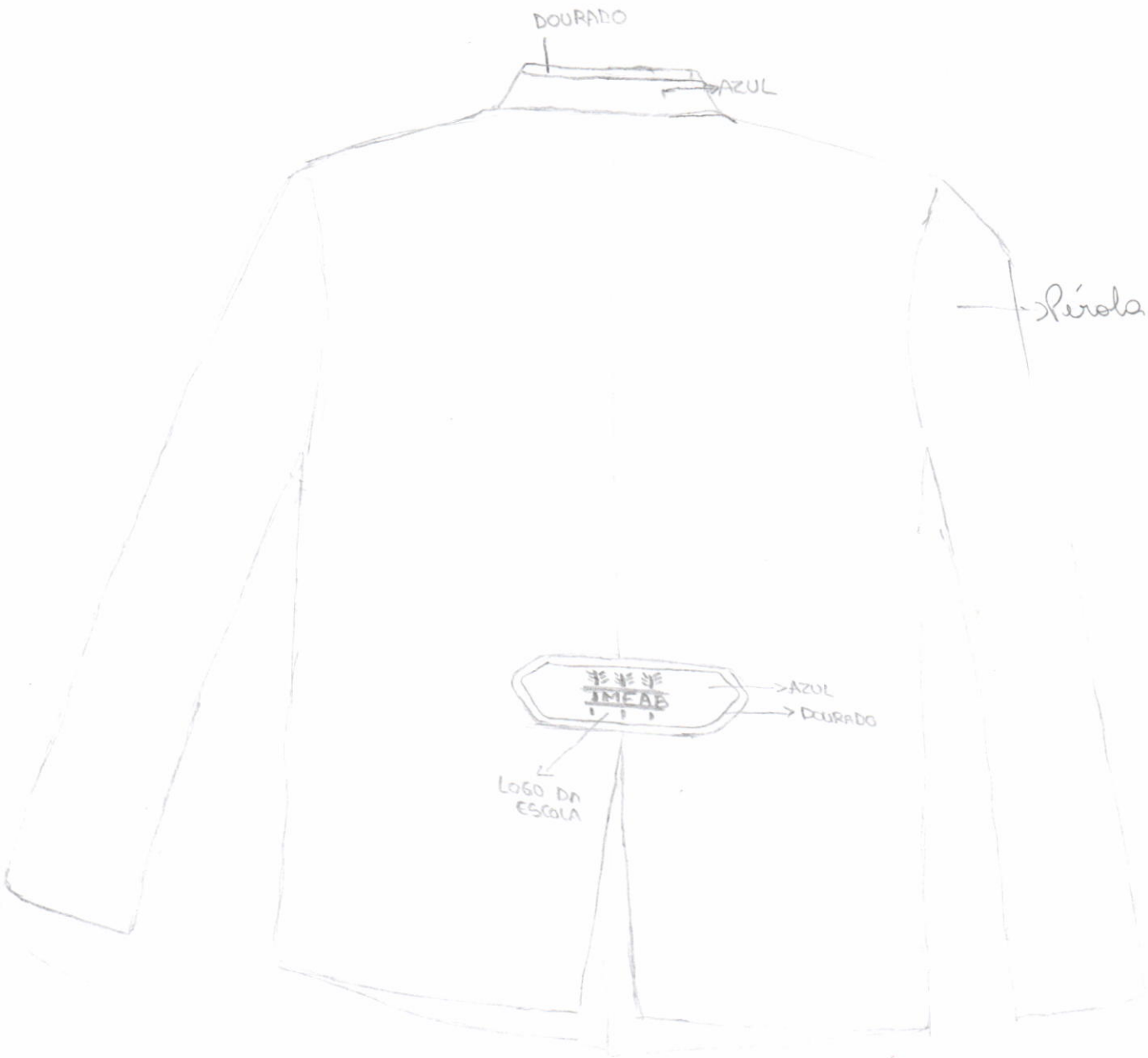

CALÇA

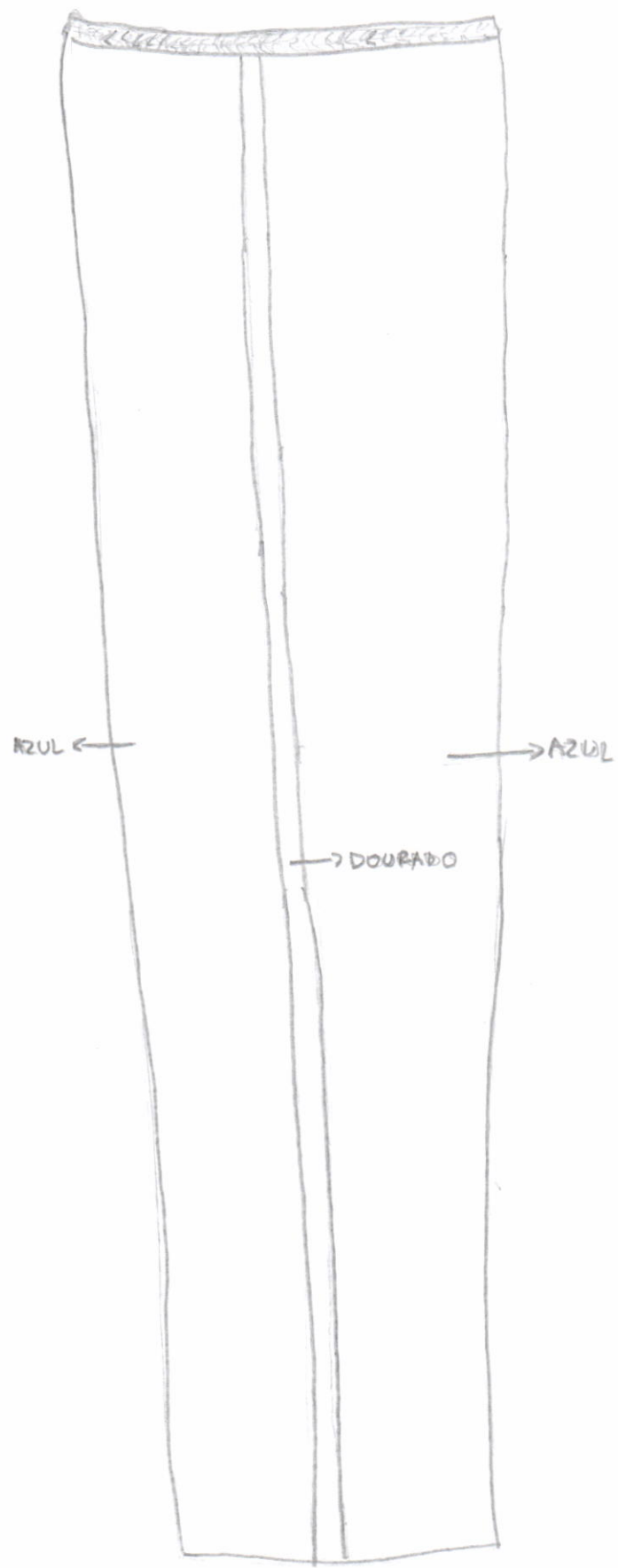



3 vermellos
1 verde
1 amarelo

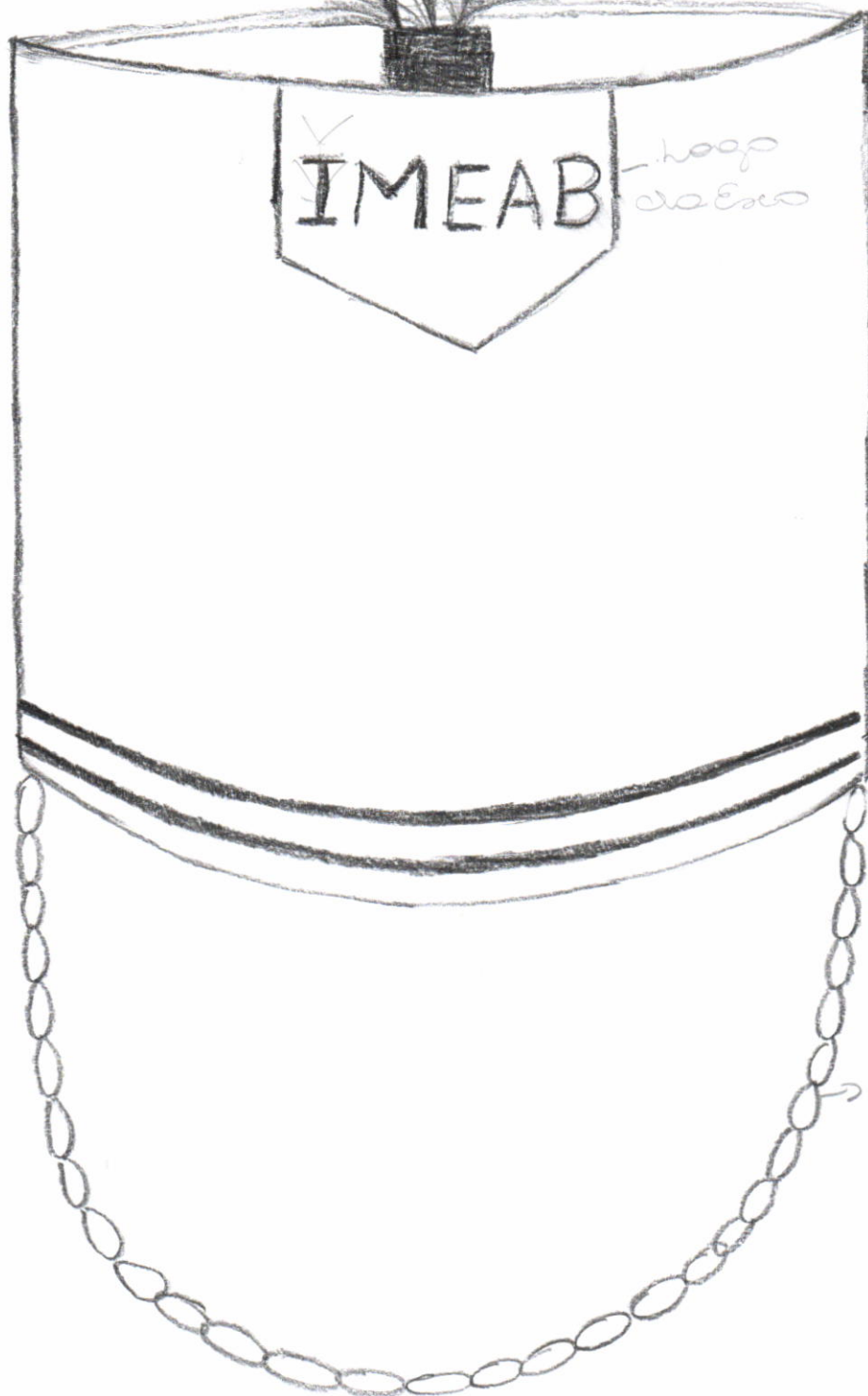

loop
de eno

detalhe em
dourado -
panamá maua

corrente dourada