

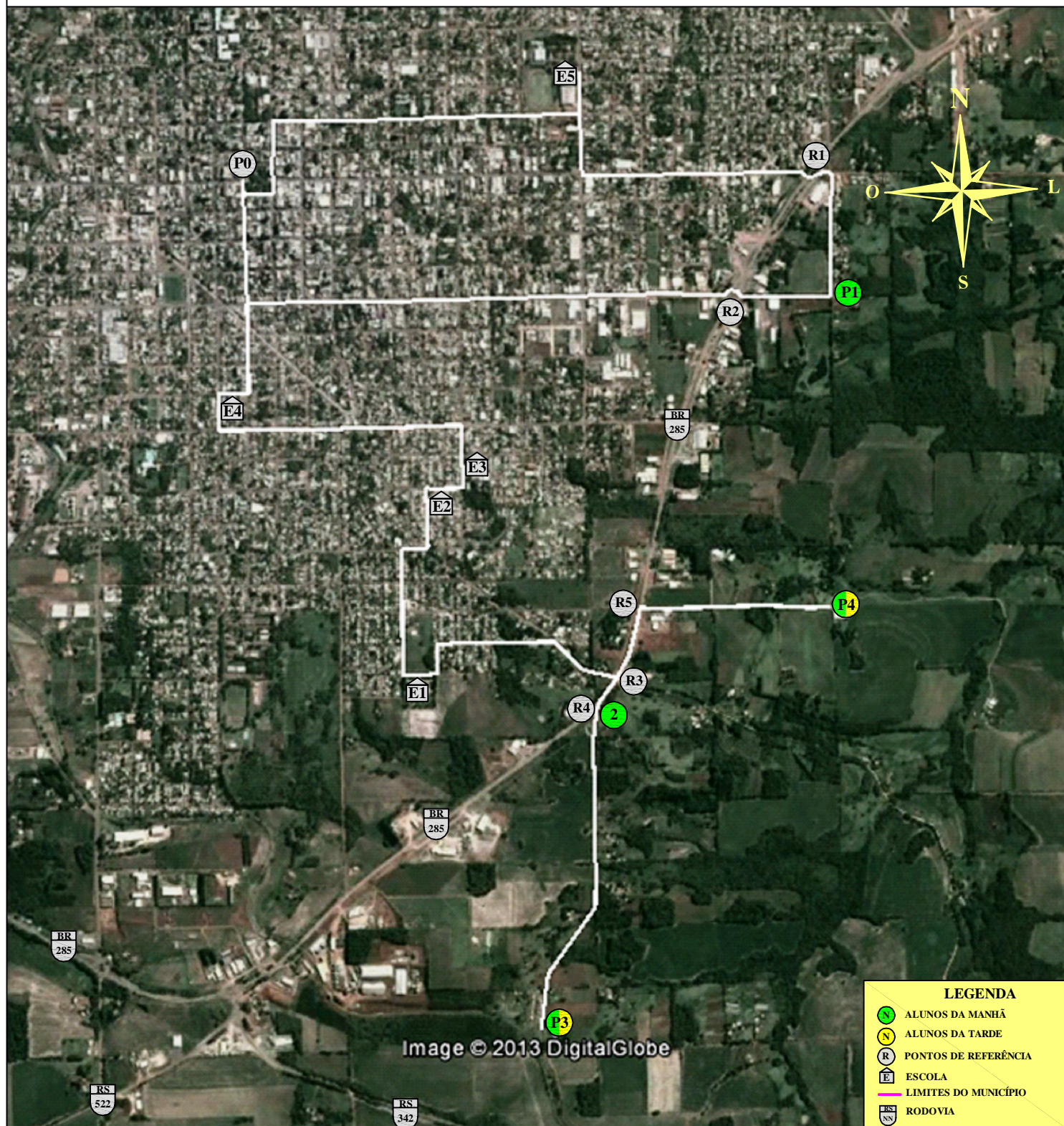

MUNICÍPIO DE IJUÍ - PODER EXECUTIVO
SECRETARIA MUNICIPAL DE EDUCAÇÃO

LINHA N°37 - FAIXA VELHA, LINHA 2 LESTE, BR285 E BAIRRO DAS CHÁCARAS PARA E.E.M. OTÁVIO C.B. DA ROCHA, E.M.F. DONA LEOPOLDINA, I.E.E. GUILHERME C. KOEHLER, E.M.F. SOARES DE BARROS E IMEAB

ITINERÁRIO DO MEIO DIA



PERCURSO COM DESLOCAMENTO DIÁRIO
MEIO DIA: 19,80 Km

IJUÍ, 14 DE NOVEMBRO DE 2013

PERCURSO DIÁRIO TOTAL
TOTAL (MANHÃ, MEIO DIA E TARDE): 51,75 Km

TIAGO F. MARTINS
TRANSPORTE ESCOLAR

MATIAS SAUSEN FEIL
ENGENHEIRO CIVIL
CREA-RS 124.154