

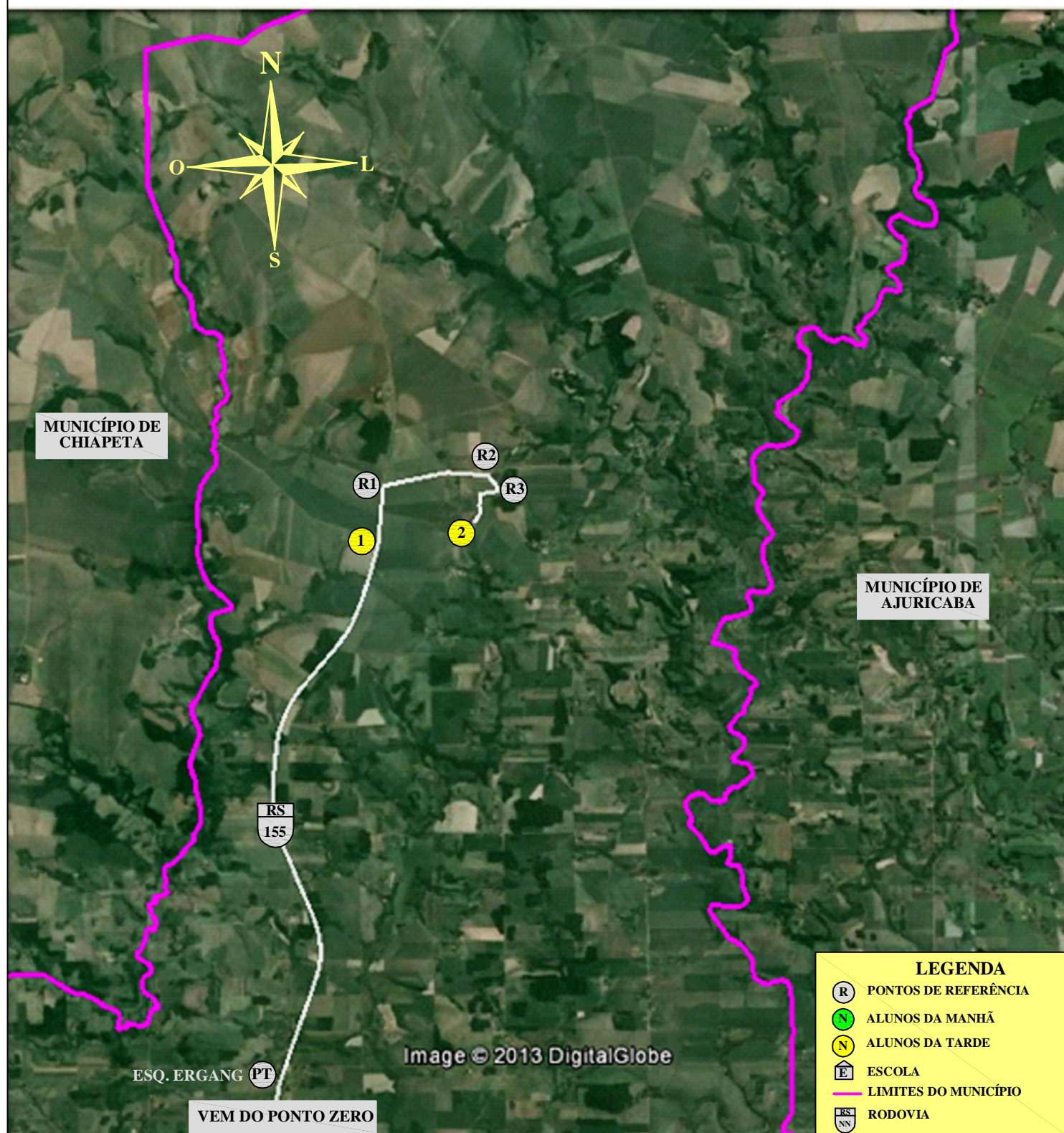

**MUNICÍPIO DE IJUÍ - PODER EXECUTIVO**  
**SECRETARIA MUNICIPAL DE EDUCAÇÃO**

**LINHA N° 34** - CAPÃO BONITO, VILA CECATO, VILA MAUÁ, LINHA 11 NORTE E RINCÃO DOS CORRÊA PARA  
TRANSBORDO DE ALUNOS NA ESQUINA ERGANG

**ITINERÁRIO DA TARDE**



PERCURSO COM DESLOCAMENTO DIÁRIO  
TARDE: 57,60 Km

12 DE NOVEMBRO DE 2013

**PERCURSO DIÁRIO TOTAL**  
**TOTAL (MANHÃ, MEIO DIA E TARDE): 254,20 Km**

TIAGO F. MARTINS  
TRANSPORTE ESCOLAR

MATIAS SAUSEN FEIL  
ENGENHEIRO CIVIL  
CREA-RS 124.154