

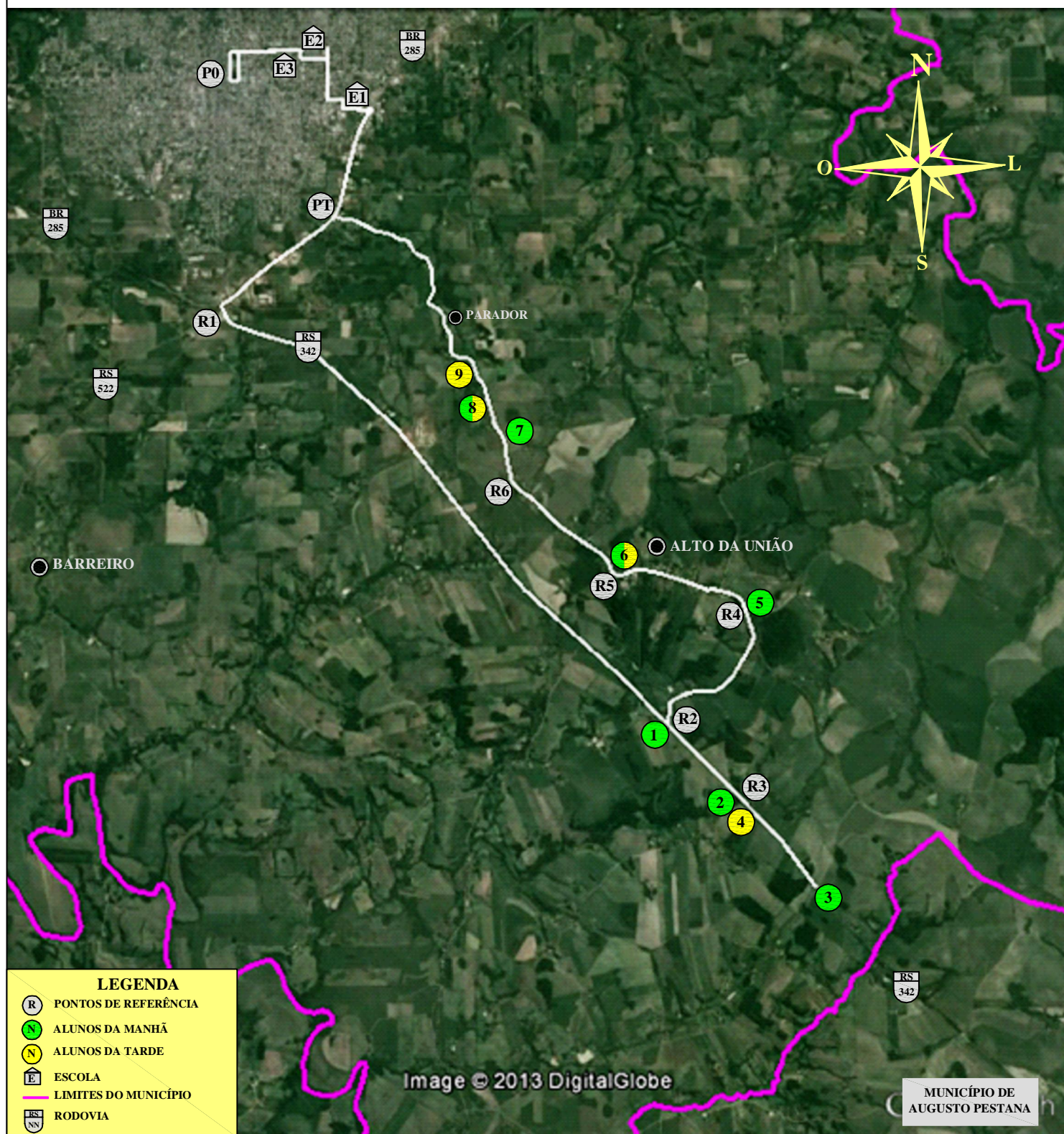

MUNICÍPIO DE IJUÍ - PODER EXECUTIVO
SECRETARIA MUNICIPAL DE EDUCAÇÃO

LINHA N°33 - RINCÃO DOS BECKER E ALTO DA UNIÃO COM TRANSBORDO NA RUA SIQUEIRA COUTO PARA
E.M.F. DAVI CANABARRO, IMEAB, E.E.E.M. RUY BARBOSA

ITINERÁRIO DO MEIO DIA



MEIO DIA: 38,15 Km
PERCURSO COM DESLOCAMENTO DIÁRIO

IJUI, 30 DE OUTUBRO DE 2013

PERCURSO DIÁRIO TOTAL
TOTAL (MANHA, MEIO DIA E TARDE): 141,25 Km

TIAGO F. MARTINS
TRANSPORTE ESCOLAR

MATIAS SAUSEN FEIL
ENGENHEIRO CIVIL
CREA-RS 124.154