

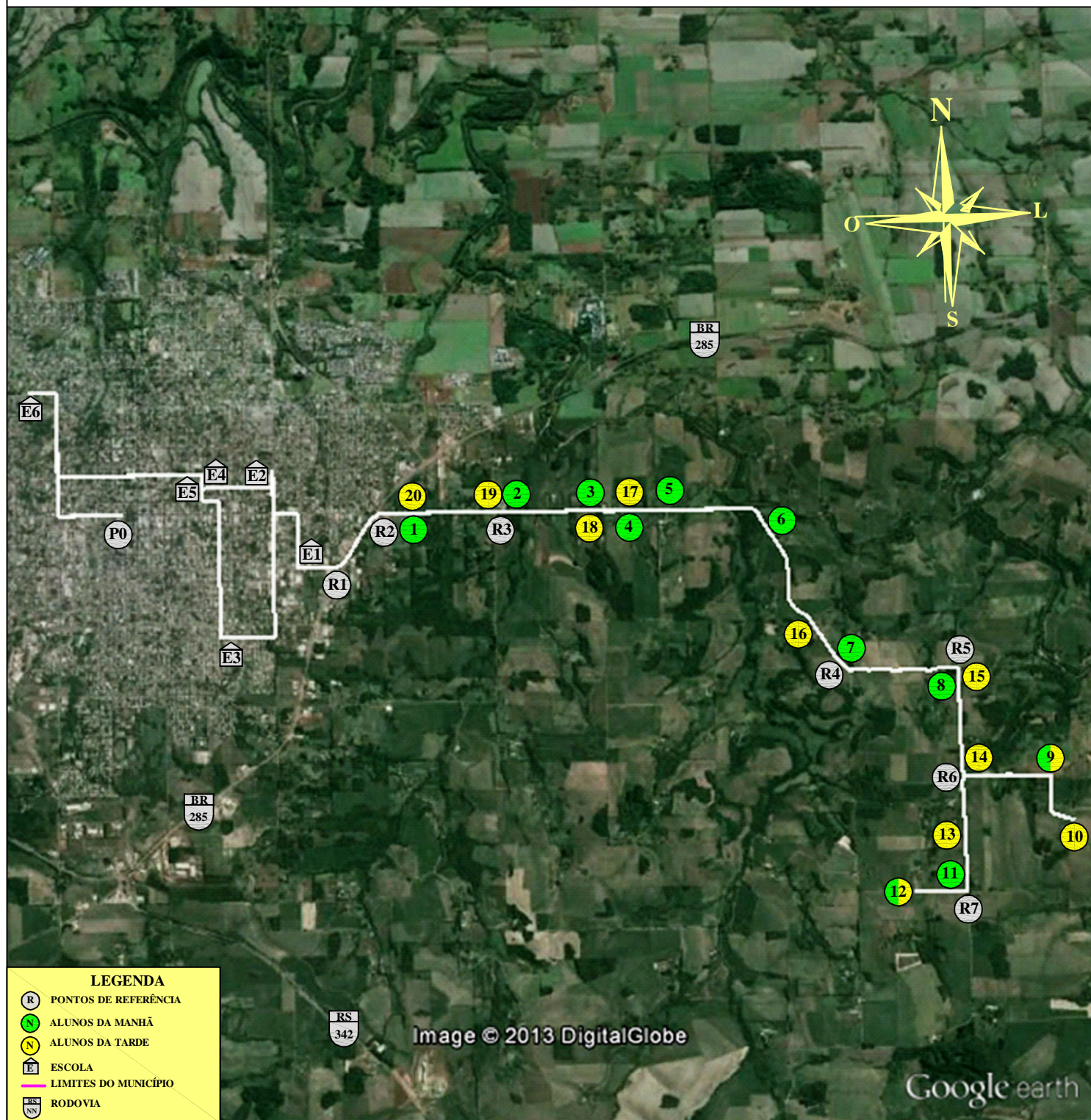

MUNICÍPIO DE IJUÍ - PODER EXECUTIVO
SECRETARIA MUNICIPAL DE EDUCAÇÃO

LINHA N°25 - BAIRRO DAS CHÁCARAS, LINHAS 3 À 7 LESTE PARA E.M.F DAVI CANABARRO, IMEAB, I.E.E. GUILHERME C. KOEHLER, E.E.E.M. RUY BARBOSA, E.E.E.F IJUÍ E E.T.E. 25 DE JULHO

ITINERÁRIO DO MEIO DIA



PERCURSO COM DESLOCAMENTO DIÁRIO
MEIO DIA: 37,60 Km

IJUÍ, 18 DE NOVEMBRO DE 2013

PERCURSO DIÁRIO TOTAL
TOTAL (MANHA, MEIO DIA E TARDE): 99,20 Km

TIAGO F. MARTINS
TRANSPORTE ESCOLAR

MATIAS SAUSEN FEIL
ENGENHEIRO CIVIL
CREA-RS 124.154