

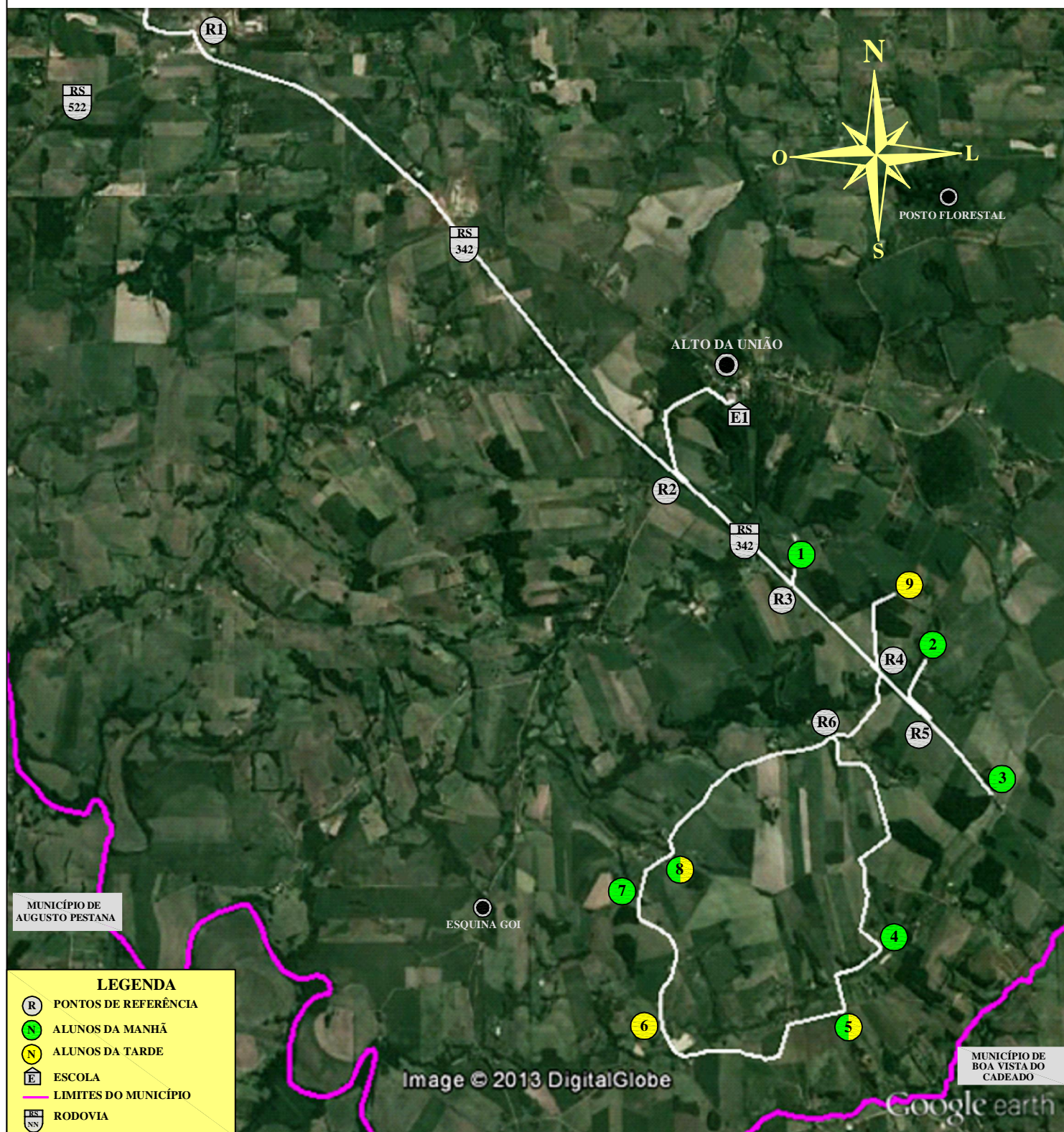

MUNICÍPIO DE IJUÍ - PODER EXECUTIVO  
SECRETARIA MUNICIPAL DE EDUCAÇÃO

**LINHA N°21** - RINCÃO DO TIGRE, RINCÃO DOS BECKER, RINCÃO DOS BRIZZI, RINCÃO DOS GOI E ALTO DA UNIÃO  
PARA E.E.E.F MADRE STANISLÁ

**ITINERÁRIO DO MEIO DIA**



PERCURSO COM DESLOCAMENTO DIÁRIO  
MEIO DIA: 52,75 Km

IJUÍ, 10 DE OUTUBRO DE 2013

**PERCURSO DIÁRIO TOTAL**  
**TOTAL (MANHA, MEIO DIA E TARDE): 146,75 Km**

TIAGO F. MARTINS  
TRANSPORTE ESCOLAR

MATIAS SAUSEN FEIL  
ENGENHEIRO CIVIL  
CREA-RS 124.154