

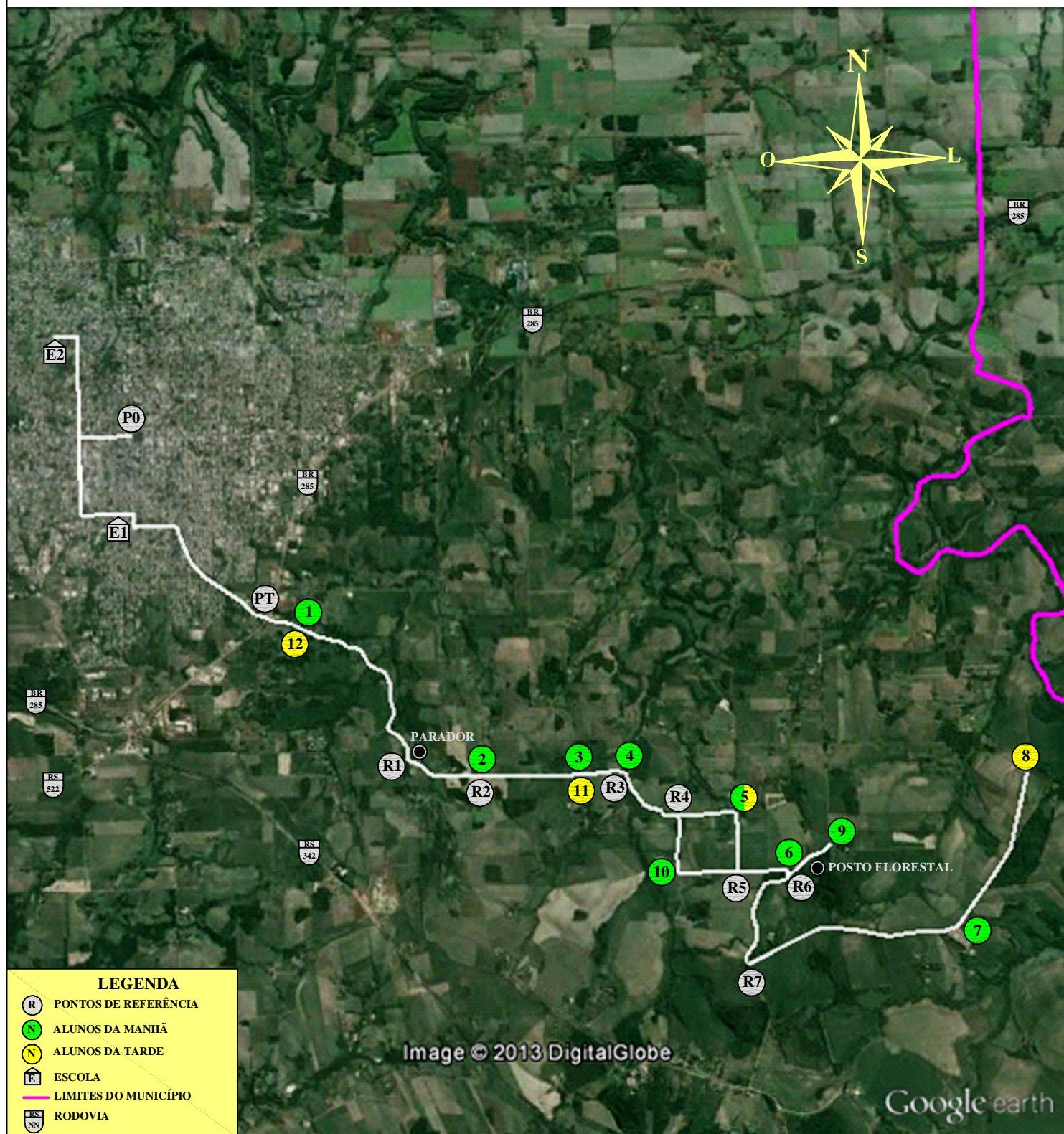

MUNICÍPIO DE IJUÍ - PODER EXECUTIVO  
SECRETARIA MUNICIPAL DE EDUCAÇÃO

**LINHA N°08** - PARADOR E ALTO DA UNIÃO COM TRANSBORDO NA RUA SIQUEIRA COUTO PARA E.T.E. 25 DE JULHO E E.M.F. SOARES DE BARROS

**ITINERÁRIO DO MEIO DIA**



MEIO DIA: 41,95 Km  
PERCURSO COM DESLOCAMENTO DIÁRIO

IJUÍ, 30 DE OUTUBRO DE 2013

**PERCURSO DIÁRIO TOTAL**  
**TOTAL (MANHÃ, MEIO DIA E TARDE): 104,25 Km**

TIAGO F. MARTINS  
TRANSPORTE ESCOLAR

MATIAS SAUSEN FEIL  
ENGENHEIRO CIVIL  
CREA-RS 124.154