

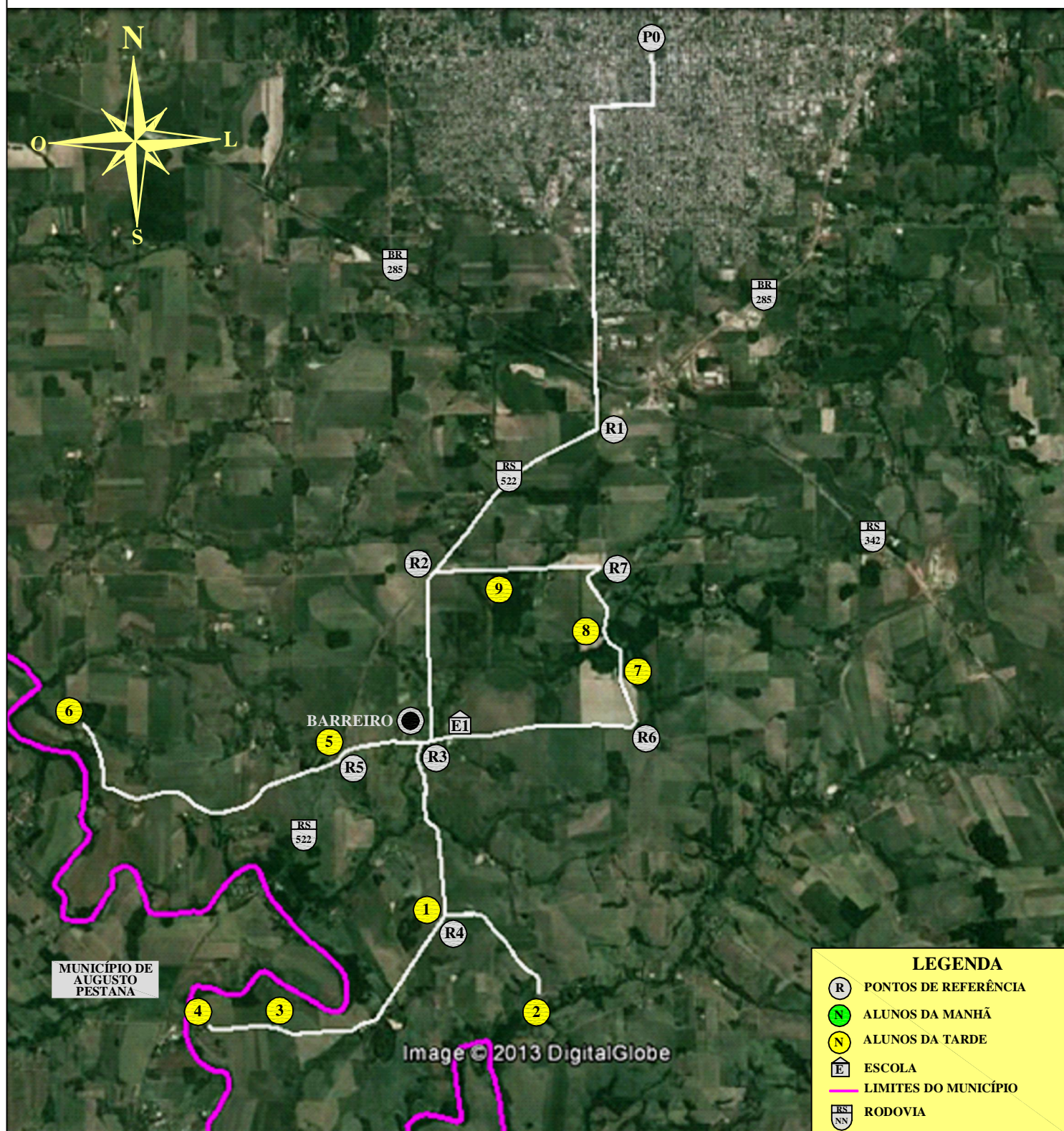

MUNICÍPIO DE IJUÍ - PODER EXECUTIVO  
SECRETARIA MUNICIPAL DE EDUCAÇÃO

**LINHA N°06** - RS 522 E BARREIRO PARA E.E.E.F. Nª SENHORA DA CONCEIÇÃO

**ITINERÁRIO DA TARDE**



PERCURSO COM DESLOCAMENTO DIÁRIO

TARDE: 41,70 Km

IJUÍ, 31 DE OUTUBRO DE 2013

**PERCURSO DIÁRIO TOTAL**  
**TOTAL (MEIO DIA E TARDE): 82,30 Km**

TIAGO F. MARTINS  
TRANSPORTE ESCOLAR

MATIAS SAUSEN FEIL  
ENGENHEIRO CIVIL  
CREA-RS 124.154