

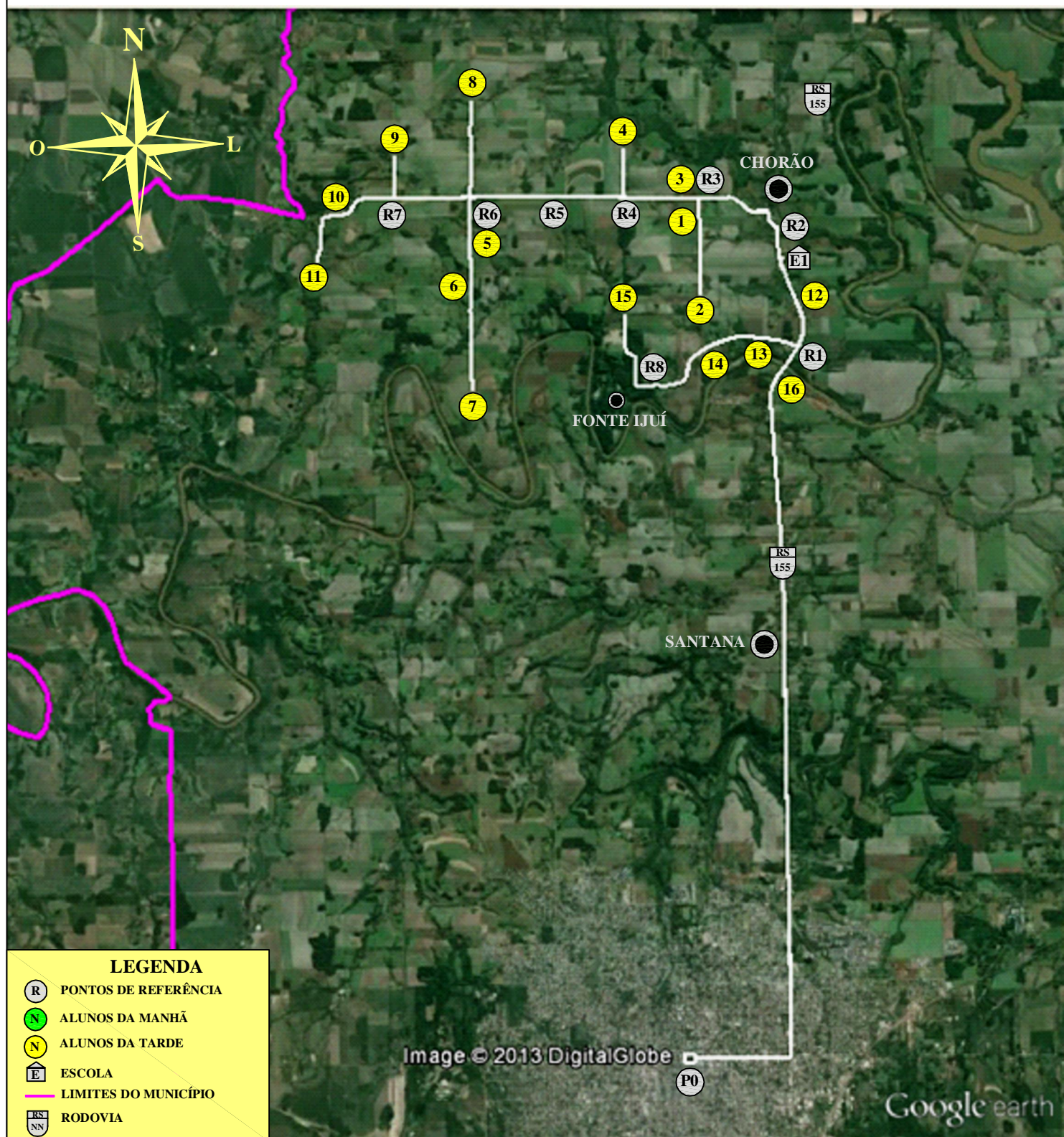

MUNICÍPIO DE IJUÍ - PODER EXECUTIVO  
SECRETARIA MUNICIPAL DE EDUCAÇÃO

**LINHA N°05** - FONTE IJUÍ, VILA CHORÃO, LINHAS 1, 2, 3, 4 e 5 NORTE PARA E.E.E.F. 24 DE FEVEREIRO

**ITINERÁRIO DA TARDE**



PERCURSO COM DESLOCAMENTO DIÁRIO

TARDE: 58,10 Km

IJUÍ, 04 DE NOVEMBRO DE 2013

**PERCURSO DIÁRIO TOTAL**

**TOTAL (MANHÃ, MEIO DIA E TARDE): 183,00 Km**

TIAGO F. MARTINS  
COORD. TRANSPORTE ESCOLAR

MATIAS SAUSEN FEIL  
ENGENHEIRO CIVIL  
CREA-RS 124.154