

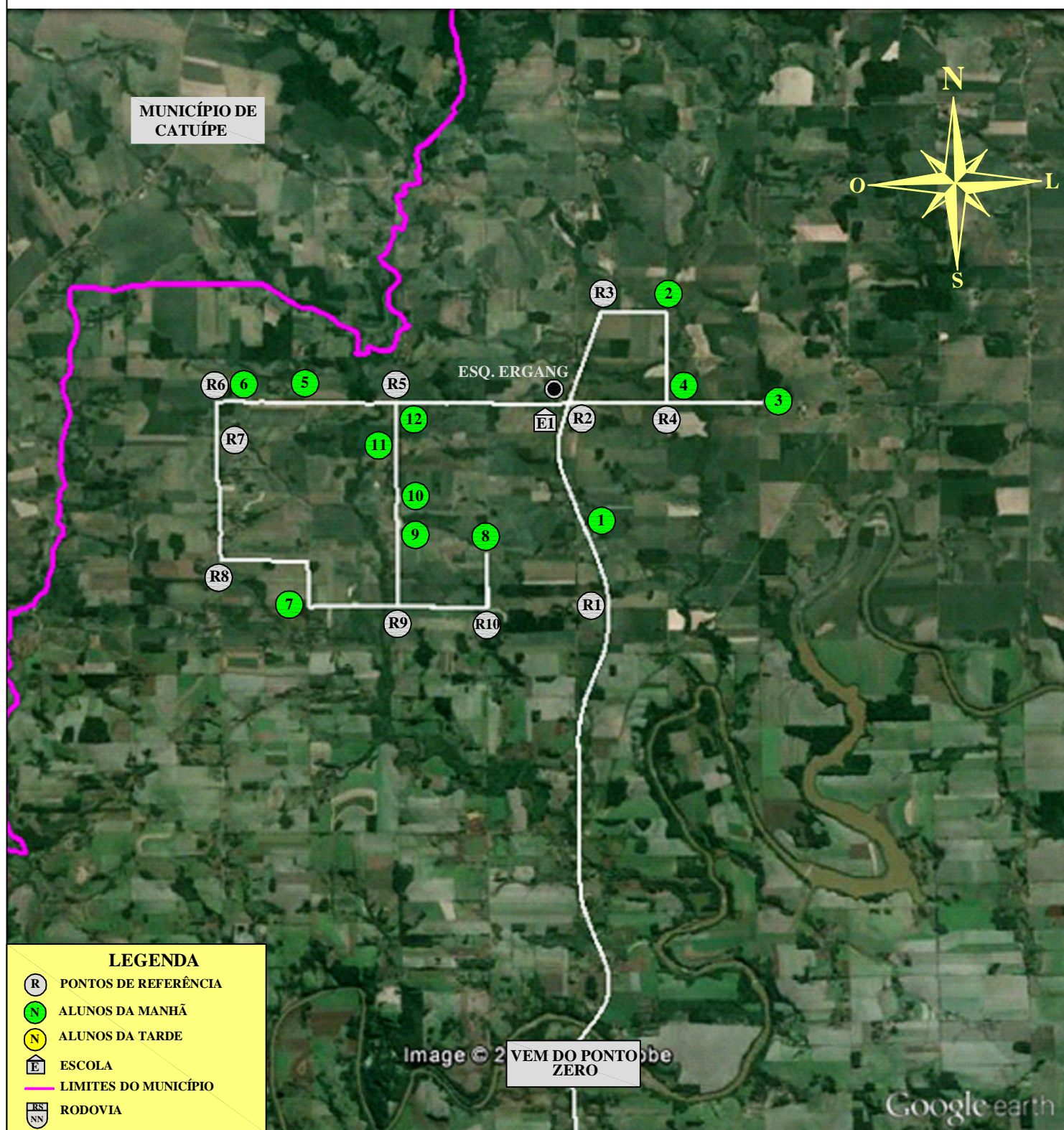

MUNICÍPIO DE IJUÍ - PODER EXECUTIVO
SECRETARIA MUNICIPAL DE EDUCAÇÃO

LINHA N°04 - LINHAS 1, 2, 3, 4, 5 E 6 NORTE PARA E.E.E.F. 6 DE AGOSTO

ITINERÁRIO DA MANHÃ



PERCURSO COM DESLOCAMENTO DIÁRIO
MANHÃ: 57,00 Km

IJUI, 15 DE OUTUBRO DE 2013

PERCURSO DIÁRIO TOTAL
TOTAL (MANHÃ, MEIO DIA E TARDE): 181,10 Km

TIAGO F. MARTINS
TRANSPORTE ESCOLAR

MATIAS SAUSEN FEIL
ENGENHEIRO CIVIL
CREA-RS 124.154