

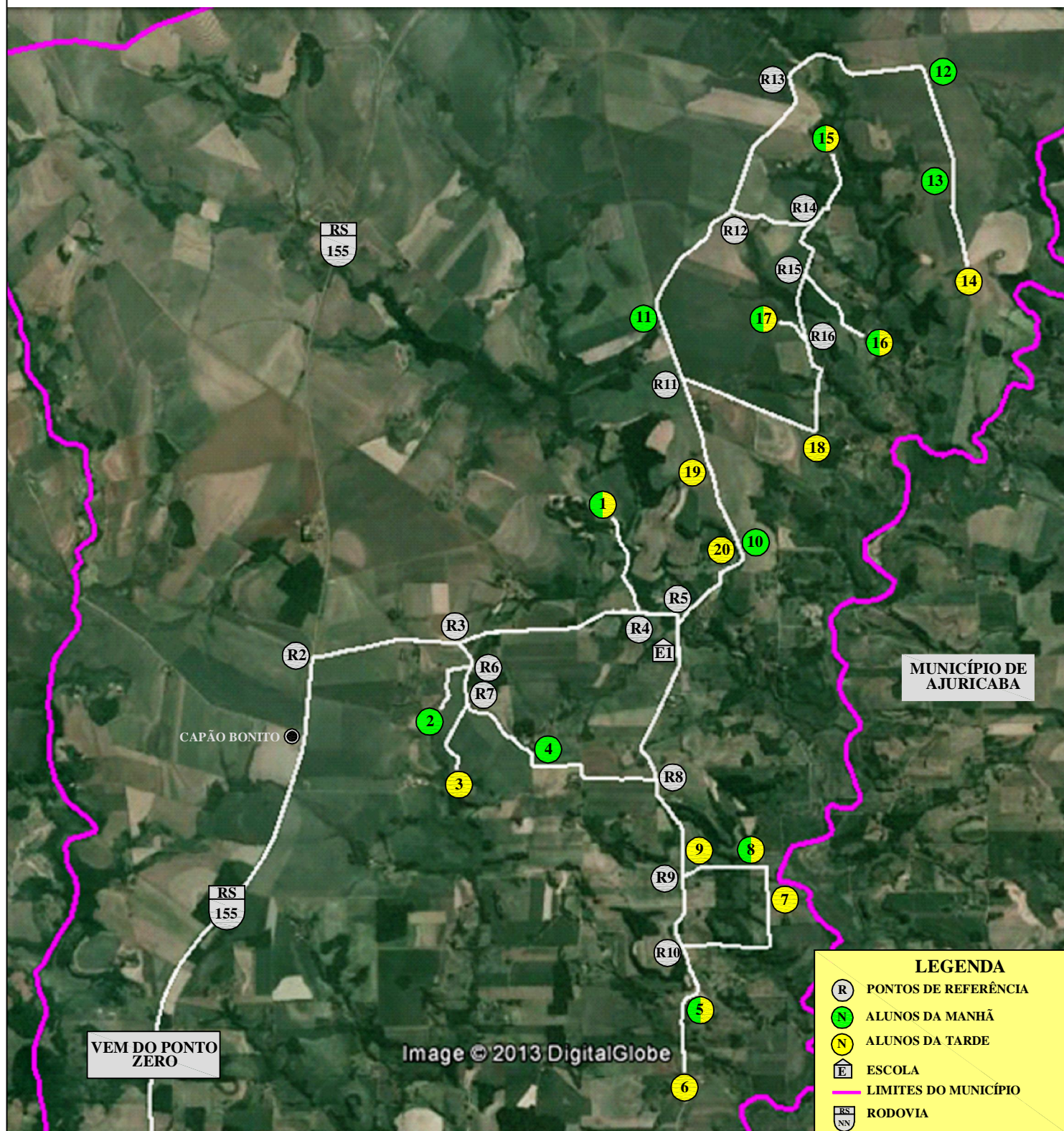

MUNICÍPIO DE IJUÍ - PODER EXECUTIVO  
SECRETARIA MUNICIPAL DE EDUCAÇÃO

**LINHA N°01** - VILA CECATO, VILA MAUÁ, LINHAS 11 E 12 NORTE PARA E.M.F. JOAQUIM NABUCO

**ITINERÁRIO DO MEIO DIA**



MEIO DIA: 109,20 Km  
PERCURSO COM DESLOCAMENTO DIÁRIO

IJUÍ, 01 DE OUTUBRO DE 2013

**PERCURSO DIÁRIO TOTAL**  
**TOTAL (MANHA, MEIO DIA E TARDE): 312,90 Km**

TIAGO F. MARTINS  
TRANSPORTE ESCOLAR

MATIAS SAUSEN FEIL  
ENGENHEIRO CIVIL  
CREA-RS 124.154