

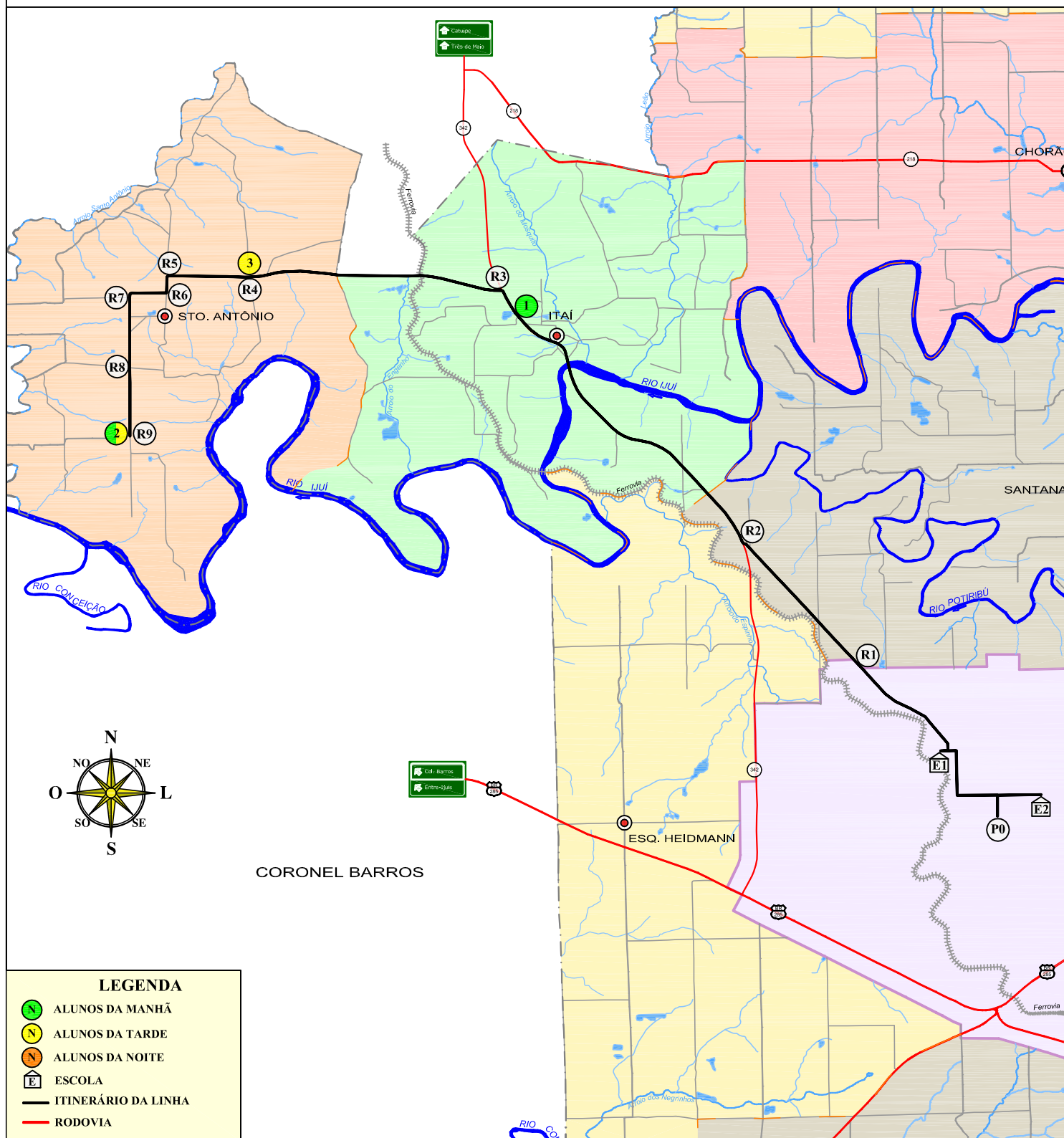

MUNICÍPIO DE IJUÍ - PODER EXECUTIVO  
SECRETARIA MUNICIPAL DE EDUCAÇÃO

**LINHA N°30** - SANTO ANTÔNIO E ITAÍ PARA E.T.E. 25 DE JULHO E E.E.E.M. RUY BARBOSA

**ITINERÁRIO DO MEIO DIA**



PERCURSO COM DESLOCAMENTO DIÁRIO  
MEIO DIA: 43,50 Km

IJUÍ, 17 DE SETEMBRO DE 2015

**PERCURSO DIÁRIO TOTAL**  
**TOTAL (MANHÃ, MEIO DIA E TARDE): 139,50 Km**

TIAGO F. MARTINS  
TRANSPORTE ESCOLAR

MATIAS SAUSEN FEIL  
ENGENHEIRO CIVIL  
CREA-RS 124.154