

**MUNICÍPIO DE JUÍ – PODER EXECUTIVO****SECRETARIA MUNICIPAL DA SAÚDE**

Unidade de Pronto Atendimento – UPA

**REQUISIÇÃO INTERNA Nº 258/2016 – SMS****COPAM-RECEBIDO**

15/02/16

SS.: 8 11-30 h

ÓRGÃO : 12 – Secretaria Municipal da Saúde

UNIDADE : 03 – Coord. Do Fundo Municipal de Saúde – ESTADO

AÇÃO : 1.176 - Equipamentos para Unidade de Pronto Atendimento UPA 24h (SMS)

NATUREZA DA DESPESA: 4.4.90.52.42.00.00 MOBILIÁRIO EM GERAL - 11077

CÓDIGO PRODUTO	QUANTIDADE	UNIDADE	DESCRIÇÃO	VALOR
35274	01	Unidade	Balcão da recepção e balcão gaveteiro, conforme descrição em anexo.	
35475	01	Unidade	Balcão do posto de Enfermagem nº 1, conforme descrição em anexo.	
35476	01	Unidade	Bancadas, armário e aéreo para a sala de emergência, conforme descrição em anexo.	
35477	01	Unidade	Balcões e guichês do posto de Enfermagem nº 2, conforme descrição em anexo.	
35478	01	Unidade	Balcão do posto de Enfermagem nº 2 sala interna, conforme descrição em anexo.	
35479	01	Unidade	Balcao para sala suja, limpa e armários para estoque do CME, conforme descrição em anexo.	
35480	01	Unidade	Balcao farmácia interna, conforme descrição em anexo.	

DESTINO....: Para equipar a Unidade de Pronto Atendimento – UPA 24h

CREDOR....:

Declaro que a ação de despesa requisitada está prevista no Plano Plurianual e na Lei de Diretrizes Orçamentária, com saldo de dotação na natureza de despesa no Orçamento do Órgão, bem como devidamente classificada, conforme codificação específica no SIAPC.

JUÍ-RS, 29 de janeiro 2016

João Carlos Rodrigues
Assessor Administrativo
Matricula: 19599-51

Alexandra de Freitas Lentz
CPF:883.613.300-20
Secretaria de Saúde

Observações:	<input checked="" type="checkbox"/> Deferido <input type="checkbox"/> Indeferido Fioravente Batista Ballin Prefeito	Copam Modalidade: 25/02/2016 Data: 25/02/2016 Município de Juiz de Fora - Poder Executivo Oberdan Zucolotto Secretário da Fazenda Adjunto
--------------	--	--

Reg: 207/2016

PROC. 173/2016

P.P. 08/2016

190

MEMORIAL DESCRITIVO – PROJETO MOBILIARIO

Projeto:

Recepção e registro de pacientes, farmácia interna, posto de enfermagem 01, sala de emergência e posto de enfermagem 02, posto de enfermagem 02 sala interna e CME.

Local:

UNIDADE DE PRONTO ATENDIMENTO – UPA

Móveis para recepção e registro de pacientes:

Balcão:

- para a fabricação do balcão de atendimento, todo o corpo do mobiliário, divisórias internas, gavetas e demais itens será em MDF 18 mm de espessura
- a cor será cinza cristal da Masisa
- puxadores de alça de metal
- as dobradiças serão de metal
- todas as doze gavetas com sistema de deslizamento com corrediças metálicas telescópica (larga)
- suporte para gabinete
- vidro divisor
- bancada para atendimento com pedra medindo: 4,71 m de largura, 1,15m de altura.

Balcão gaveteiro para registro dos pacientes:

- para a fabricação do balcão, todo o corpo do mobiliário, divisórias internas, gavetas e demais itens será em MDF 18 mm de espessura
- o balcão irá conter oitenta e oito gavetas todas com sistema de deslizamento com corrediças metálicas telescópica (larga), cada gaveta irá conter dois espaços interno
- a cor será cinza cristal da Masisa
- puxadores de alça de metal
- as dobradiças serão de metal
- medidas. 3,60 m largura 1,50 m de altura. 55 cm de profundidade.
80, cm de largura 1,50 de altura, 55 cm de profundidade

Móveis para Posto de enfermagem 01

Balcões:

- para a fabricação do balcão, todo o corpo do mobiliário, divisórias internas, gavetas e demais itens será em MDF 18 mm de espessura
- na cor cinza cristal da Masisa
- as sete gavetas com sistema de deslizamento com corrediças metálicas telescópica
- puxadores de alça de metal
- as dobradiças serão de metal
- suporte para gabinete
- medidas: balcão com uma porta e quatro gavetas 1,00 m de largura, 75 cm de altura 55 cm de profundidade, balcão com canto 1,80 de comprimento 75 cm de altura 55 de profundidade, balcão com três portas 1,20 m de largura, 75 cm de altura 55cm de profundidade, gaveteiro com três gavetas 38 cm de largura 75 de altura 55 cm de profundidade

Móveis para Sala de emergência e posto de enfermagem 02

Sala de emergência:

- para a fabricação das bancadas, todo o corpo do mobiliário, divisórias internas e demais itens será em MDF 18 mm de espessura
- na cor cinza cristal da Masisa
- medidas: 1,80m de largura, 1,25 m de altura 35 cm de profundidade
2,10 m de largura, 1,25 m de altura 35 cm de profundidade

Armário e aéreo:

- para a fabricação do armário e aéreo, todo o corpo do mobiliário, divisórias internas e demais itens será em MDF 18 mm de espessura
- na cor cinza cristal da Masisa
- puxadores de alça de metal
- as dobradiças serão de metal
- medidas aéreo: 1,40 de largura, 70 cm de altura, 35 cm de profundidade
- medidas armário: 2,05 m de largura, 2,20 m de altura, 55 cm de profundidade

Balcão para o posto de enfermagem 02:

- para a fabricação do balcão, todo o corpo do mobiliário, divisórias internas, gavetas e demais itens será em MDF 18 mm de espessura
- na cor cinza cristal da Masisa
- as sete gavetas com sistema de deslizamento com corrediças metálicas telescópica
- puxadores de alça de metal
- as dobradiças serão de metal
- medidas: balcão canto com duas portas 1,60 m de largura, 70 cm de altura 55 cm de profundidade, balcão com três portas e três gavetas 1,60 m de largura, 70 cm de altura 55 cm de profundidade, balcão canto com uma porta e quatro gavetas 1,40 m de largura, 70 cm de altura 55 cm de profundidade.

Móveis para Posto enfermagem 02

Balcões:

- para a fabricação do balcão, todo o corpo do mobiliário, divisórias internas, gavetas e demais itens será em MDF 18 mm de espessura
- na cor cinza cristal da Masisa
- as seis gavetas com sistema de deslizamento com corrediças metálicas telescópica
- puxadores de alça de metal
- as dobradiças serão de metal
- dois guichês para prontuários 60 cm de altura 45 cm de profundidade 45 cm de largura
- medidas balcão com cinco portas e seis gavetas 2,60 m de largura 75 cm de altura 55 cm de profundidade, balcão canto com duas portas 1,60 m de largura, 75 cm de altura 55 cm de profundidade, balcão com duas portas 97 cm de largura 75 cm de altura 55 cm de profundidade.

Móveis para Posto enfermagem 02 – sala interna

Balcões para a sala interna:

- para a fabricação do balcão, todo o corpo do mobiliário, divisórias internas, gavetas e demais itens será em MDF 18 mm de espessura
- na cor cinza cristal da Masisa
- as dez gavetas com sistema de deslizamento com corrediças metálicas telescópica
- puxadores de alça de metal
- as dobradiças serão de metal

- medidas: balcão com três portas e canto 1,67 m de largura 75 cm de altura 55 cm de profundidade, balcão duas portas com canto 1,05 de largura 75 cm de altura 55 cm de profundidade, balcão com cinco portas e seis gavetas 3,12 m 75 cm de altura 55 cm de profundidade, balcão com canto três portas e quatro gavetas 2,05 m de largura 75 cm de altura 55 cm de profundidade

Móveis para CME

Balcão para sala suja:

- para a fabricação do balcão, todo o corpo do mobiliário, divisórias internas, gavetas e demais itens será em MDF 18 mm de espessura
- na cor cinza cristal da Masisa
- as sete gavetas com sistema de deslizamento com corrediças metálicas telescópica (larga)
- bancada em frente a janela
- puxadores de alça de metal
- as dobradiças serão de metal
- medidas: balcão com três portas e três gavetas 2,30 m de largura 75 cm de altura 55 cm de profundidade, balcão três portas com canto 1,65 m de largura 75 cm de altura 55 cm de profundidade, balcão com tampo, duas portas e 4 gavetas 1,42 m de largura 85 cm de altura 55 cm de profundidade e bancada com 1,38 m de largura 85 cm de altura 38 cm de profundidade

Balcão para sala limpa:

- para a fabricação do balcão, todo o corpo do mobiliário, divisórias internas, gavetas e demais itens será em MDF 18 mm de espessura
- na cor cinza cristal da Masisa
- as seis gavetas com sistema de deslizamento com corrediças metálicas telescópica
- puxadores de alça de metal
- as dobradiças serão de metal
- medidas: balcão com canto quatro portas e três gavetas com 2,60 m de largura 75 cm de altura 55 cm de profundidade, balcão com canto e três portas 1,88 m de largura 75 cm de altura 55 cm de profundidade, gaveteiro 58 cm de largura 75 cm de altura 55 cm de profundidade.

Armários para estoque:

- Armário 01: para a fabricação do armário, todo o corpo do mobiliário, divisórias internas portas e demais itens será em MDF 18 mm de espessura
 - puxadores de alça de metal
 - as dobradiças serão de metal
 - medidas: 2,40 m de altura, 1,45 m de largura, 55 cm de profundidade

- Armário 02: para a fabricação do armário, todo o corpo do mobiliário, divisórias internas portas e demais itens será em MDF 18 mm de espessura
 - puxadores de alça de metal
 - as dobradiças serão de metal
 - duas portas serão de correr e duas de puxar
 - medidas da parte com portas de correr: 2,40 m de altura, 1,82 m de largura 55 cm de profundidade. Parte das portas de puxar e canto: 2,40 m de altura, 1,58 m de largura 50 cm de profundidade

Balcão Farmácia Interna

Balcão em "L" para farmácia interna

- para a fabricação do balcão, todo o corpo do mobiliário, divisórias internas, gavetas e demais itens será em MDF 18 mm de espessura
 - na cor cinza cristal da Masisa
 - as cinco gavetas com sistema de deslizamento com corrediças metálicas telescópica
 - puxadores de alça de metal
 - as dobradiças serão de metal
 - suporte para gabinete
 - medidas: 3,76 m de largura 90 cm de altura e 55 cm de profundidade

Balcão recepção

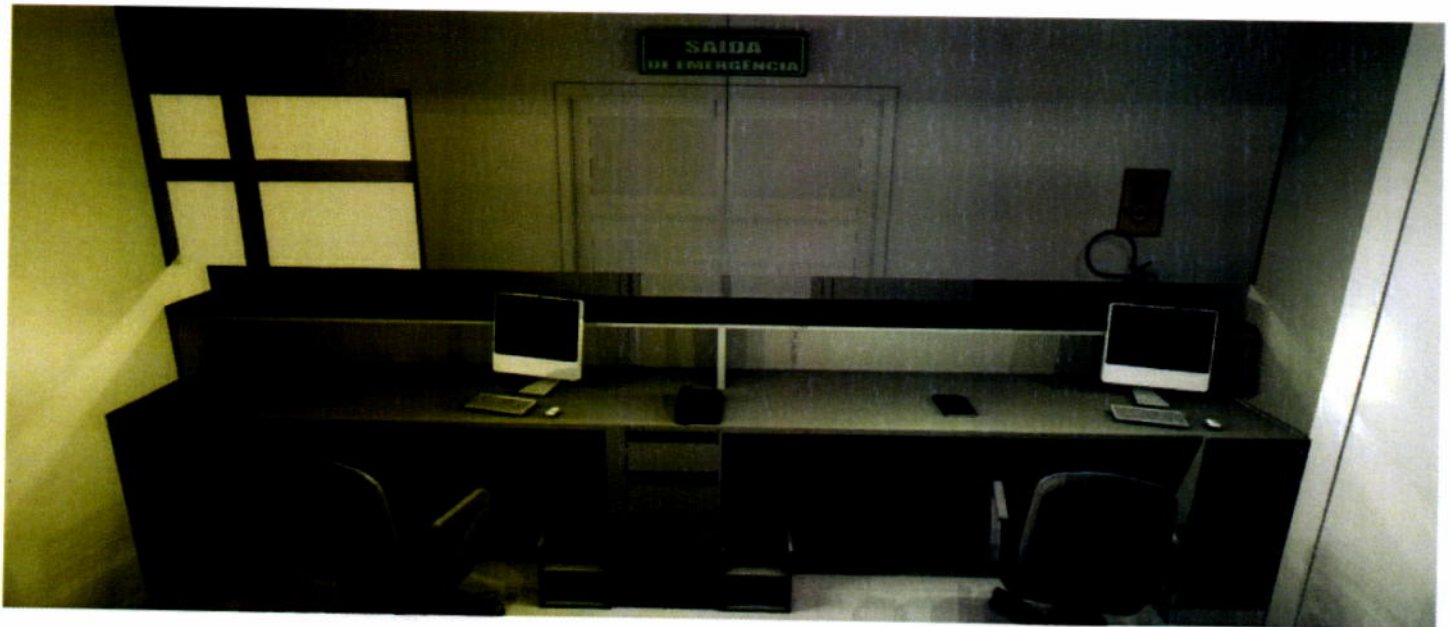

Gaveteiro recepção



Posto de Enfermagem 1



Sala de Emergência



Posto de Enfermagem 2



Posto de Enfermagem 2 – sala interna

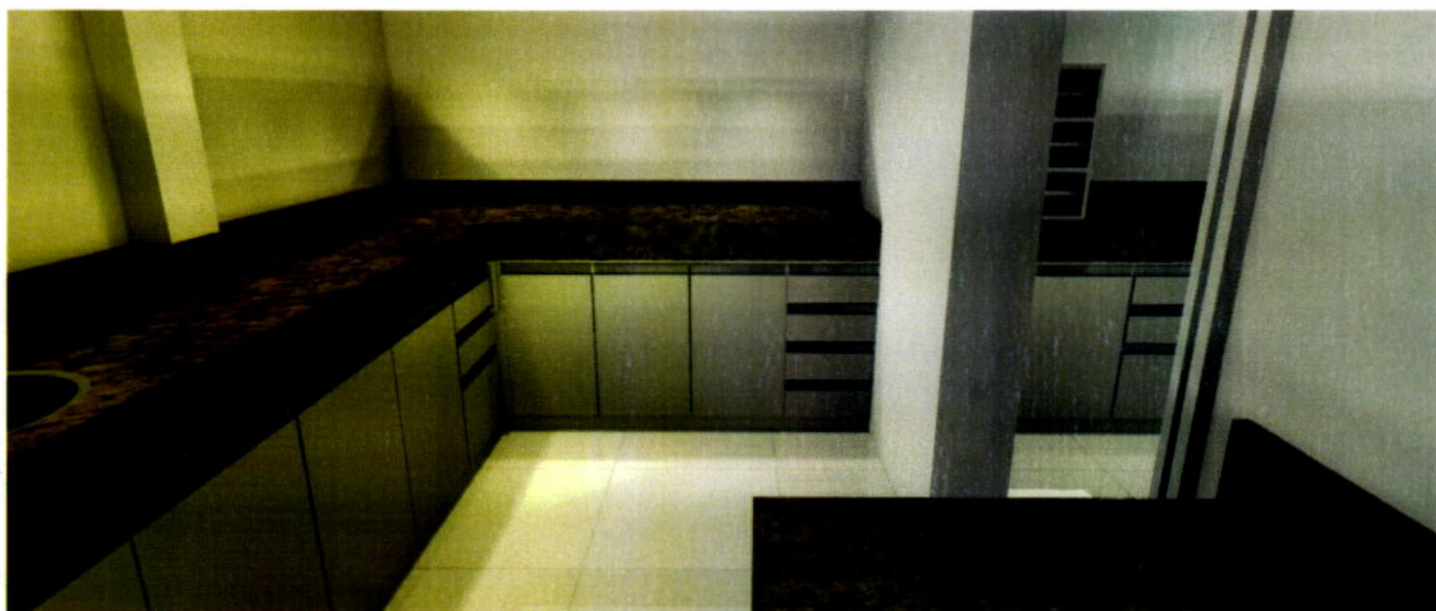

CME

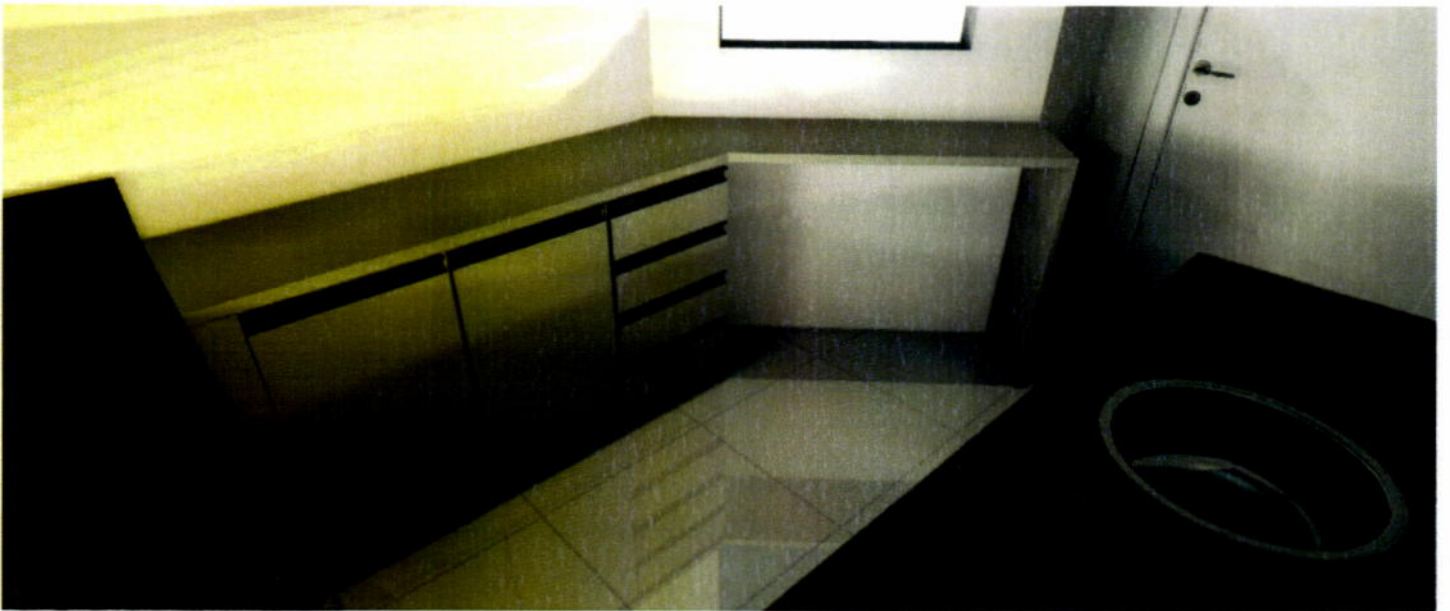

CME



Farmácia Interna

