

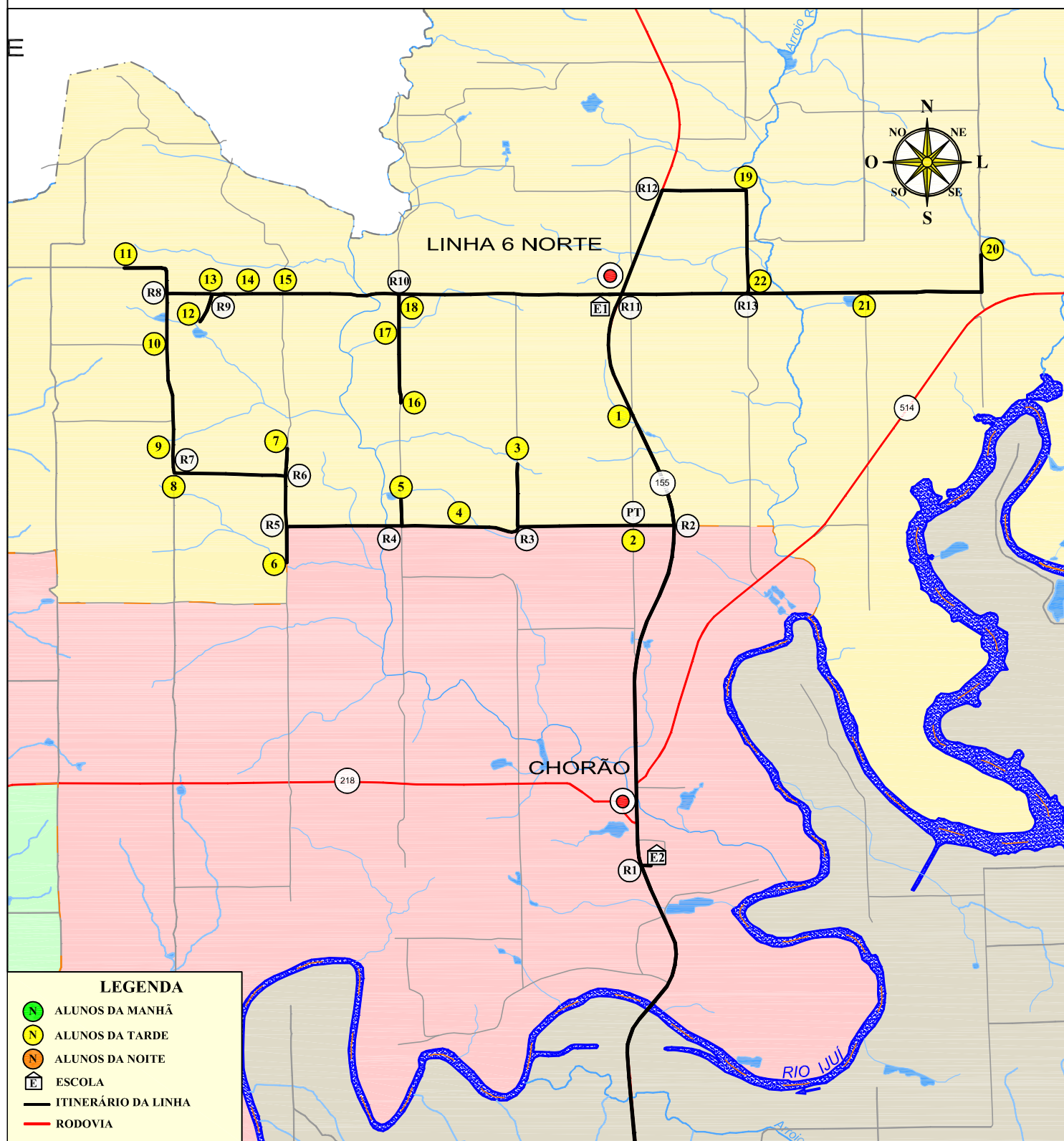

MUNICÍPIO DE IJUÍ - PODER EXECUTIVO
SECRETARIA MUNICIPAL DE EDUCAÇÃO

LINHA N°04 - LINHAS 1 A 9 NORTE PARA E.E.E.F. 6 DE AGOSTO E E.E.E.F. 24 DE FEVEREIRO, COM TRANSBORDO DE ALUNOS DO ENSINO MÉDIO AO MEIO DIA

ITINERÁRIO DO MEIO DIA



PERCURSO COM DESLOCAMENTO DIÁRIO
MEIO DIA: 61,50 Km

IJUÍ, 28 DE MARÇO DE 2017

PERCURSO DIÁRIO TOTAL
TOTAL (MEIO DIA E TARDE): 123,00 Km

TIAGO F. MARTINS
TRANSPORTE ESCOLAR

MATIAS SAUSEN FEIL
ENGENHEIRO CIVIL
CREA-RS 124.154