



MUNICÍPIO DE IJUÍ - PODER EXECUTIVO
SECRETARIA MUNICIPAL DE EDUCAÇÃO



REQUISIÇÃO INTERNA. N.º 625 / 2019

ÓRGÃO: 09 - SMED

UNIDADE: 09.01 - COORDENADORIA DE ADMINISTR. E DESENV. EDUCACIONAL

AÇÃO: 2.063- ENSINO FUNDAMENTAL - (MDE)

NATUREZA DA DESPESA: 3.3.90.39.22 - EXPOSIÇÕES, CONGRESSOS E CONFERÊNCIAS - CÓDIGO 13493

Fonte de Recursos: (X) vinculado MDE- 20 - BANCO 3667

COPAM-RECEBIDU
06/11/2019

ASS.: R

ITEM N.º	Quant	Unid	DESCRIÇÃO DO MATERIAL/SERVIÇO	VALOR
28113			<p>Solicitamos a locação e montagem de palcos para evento de natal com sonorização e iluminação a ser realizado nos dias 07 e 08 de dezembro onde participarão alunos das escolas da Rede Municipal que fazem parte do PROGRAMA ESTUDANTIL DE MÚSICA "COLMÉIA", em frente ao prédio da Prefeitura Municipal. A Empresa vencedora do certame deverá fazer locação montagem dos palcos com som e iluminação no evento.</p> <p>DESCRIÇÕES DE LOCAÇÃO E MONTAGEM DE ACORDO COM AS ESPECIFICAÇÕES E PLANTA EM ANEXO: (+ desmontagem)</p> <ul style="list-style-type: none">- Locação e montagem de um palco principal nas dimensões de 8,0 X 12,0m. com estrutura metálica e regulagem independente de altura para garantir os níveis do projeto;- Locação e montagem de um palco auxiliar dimensões de 4,0 X 5,0m. o palco auxiliar deverá ser equipado com escada de acesso com elevação de 01 metro de altura;- Montagem de palco de elevação sacada do salão Farroupilha formado por dois degraus de 15cm com sete metros de comprimento e cinquenta centímetros de largura;- PPCI a empresa vencedora do certame deverá apresentar alvará dos bombeiros referente ao PPCI dos palcos, juntamente com a ART de montagem. <p>FOLHA 01</p>	

DESTINO: P/ PROJETO ESTUDANTIL DE MUSICA COLMEIA

Credor:.

Declaramos que a ação de despesa requisitada está prevista no Plano Plurianual e na Lei de Diretrizes Orçamentária, com saldo de dotação na natureza de despesa no Orçamento do Órgão, bem como devidamente classificada, conforme codificação específica no SIAPC.

Ijuí, 30 de outubro de 2019.

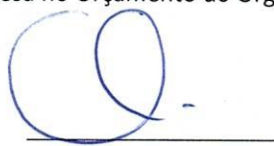
Marlene D. Almeida
Emitente
Matricula nº 132160

Eleandro J. Lizot
Secretário Municipal Educação
CPF 472684170-04

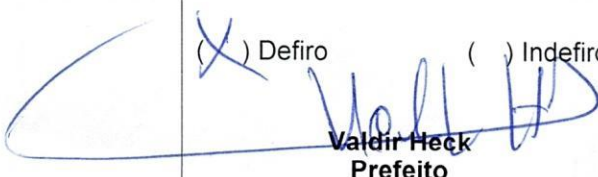
 Valdir Heck Prefeito	(X) Defiro () Indefiro	COPAM MODALIDADE: DATA: Ass. /Carimbo
--	-------------------------	--



MUNICÍPIO DE IJUÍ - PODER EXECUTIVO
SECRETARIA MUNICIPAL DE EDUCAÇÃO



REQUISIÇÃO INTERNA. N.º 625 / 2019

ÓRGÃO: 09 - SMED

UNIDADE: 09.01 - COORDENADORIA DE ADMINISTR. E DESENV. EDUCACIONAL

AÇÃO: 2.063- ENSINO FUNDAMENTAL - (MDE)

NATUREZA DA DESPESA: 3.3.90.39.22 - EXPOSIÇÕES, CONGRESSOS E CONFERÊNCIAS - CÓDIGO 13493

Fonte de Recursos: (X) vinculado MDE- 20 - BANCO 3667

ITEM N.º	Quant	Unid	DESCRIÇÃO DO MATERIAL/SERVIÇO	VALOR
			<p>- Os palcos deverão estar completamente montados no dia 07 de dezembro e estar com todas as documentações necessárias junto aos órgãos competentes para possibilitar a sua utilização.</p> <p>PARA SONORIZAÇÃO:</p> <ul style="list-style-type: none">- PA compatível com o evento; - 02 torres de delay;- 01 mesa de som 40 canais;- 01 rack com processamento de sinais e 04 vias de EQ;- 15 microfones condenser para captação de instrumentos acústicos e vozes; -- 05 microfones SM58 e 57 para solistas e instrumentos;- 02 microfones sem fio;- cabos P10 para instrumentos elétricos (5 violões, 04 teclados, 02 acordeões;- 04 monitores spot de chão; - cabos de AC para teclados;- cabos de sinal para microfones; <p>PARA ILUMINAÇÃO:</p> <ul style="list-style-type: none">- 18 lampadas para 64 foco 5# e 2#- 02 elipsoidal; - 08 mouve beam;- 14 PIM PIM; - 04 mini bruti 02 lampadas cada;- 16 led 5 W; - 01 rack dimmer 12 canais;- 01 main power trifásico; - 01 torre de estrutura Q30 5m X 10m;- 01 mesa de iluminação avolites;- cabeamento de AC; <p>No dia 07/12 ensaio e dia 08/12 a apresentação do espetáculo. Em caso de chuva a data do evento será transferida para o dia seguinte.</p> <p>FOLHA 02</p>	20.700,00

DESTINO: P/ PROJETO ESTUDANTIL DE MUSICA COLMEIA

Credor:.

Declaramos que a ação de despesa requisitada está prevista no Plano Plurianual e na Lei de Diretrizes Orçamentária, com saldo de dotação na natureza de despesa no Orçamento do Órgão, bem como devidamente classificada, conforme codificação específica no SIAPC. Ijuí, 30 de outubro de 2019.

Marlene D. Almeida
Emitente
Matricula nº 132160

Eleanandro J. Lizot
Secretário Municipal Educação
CPF 472684170-04

	<p>(X) Defiro () Indefero</p> <p>Valdir Heck Prefeito</p>	<p>COPAM</p> <p>MODALIDADE: <i>Prorrog</i></p> <p>DATA: <i>07/11/2019</i></p> <p>Ass. /Carimbo</p>
--	--	--

Município de Ijuí - Poder Executivo
Priscila Maurer Leviski
Diretora de Compras - Patrimônio
e Almoxarifado

R. 1263/19
farsa

PROE: 1270/19
P.P: 1341/19

ESPECIFICAÇÕES

PROJETO: PROGRAMA ESTUDANTIL DE MÚSICA COLMEIA.

OBRA: LOCAÇÃO DE PALCO.

LOCALIZAÇÃO: PREFEITURA DE IJUÍ.

Generalidades: O presente documento tem por objetivo especificar a locação de palcos para evento de natal a ser realizado no dia 08 de dezembro de 2019, conforme segue;

1- PALCO PRINCIPAL: Locação e montagem de palco, nas dimensões de 8,0x12,0m. O palco deverá ser montado, respeitando todas as medidas e níveis indicados em projeto anexo. A estrutura do palco deverá ser metálica com regulagem independente de altura para garantir os níveis de projeto. Sobre a estrutura metálica deverá ser fornecido estrado, em chapa naval de 30mm, com revestimento em carpete. O palco deverá ser equipado com guarda-corpo e corrimão, respeitando todas as normas de segurança vigentes. Após o evento a empresa deverá proceder a desmontagem da estrutura, sem custos para o município.

2- PALCO AUXILIAR: Locação e montagem de palco, nas dimensões de 4,0x5,0m. O palco deverá ser montado com elevação de 1,0m de altura, seguindo as mesmas especificações do palco principal. O palco auxiliar deverá ser equipado com escada de acesso, conforme projeto em anexo. Após o evento a empresa deverá proceder a desmontagem da estrutura, sem custos para o município.

3- PALCO DE ELEVAÇÃO – SACADA DO SALÃO FARROPILHA: No local indicado em projeto deverá ser montado um palco de elevação, formado por dois degraus de 15cm, com sete metros de comprimento e cinquenta centímetros de largura. O palco deverá seguir as mesmas especificações do palco principal. Após o evento a empresa deverá proceder a desmontagem da estrutura, sem custos para o município.

4- PPCI: A empresa vencedora do certame deverá apresentar alvará dos bombeiros referente ao PPCI dos palcos, juntamente com a ART de montagem;

5- DATA: Os palcos deverão estar completamente montados no dia 7 de dezembro de 2019 e estar com todas as documentações necessárias junto aos órgãos competentes para possibilitar a sua utilização. No dia 7/12/2019 ensaio e 08/12/2019 apresentação do espetáculo. Em caso de chuva a data do evento será transferida para o dia seguinte;

MATIAS SAUSEN FEIL
Engenheiro Civil
CREA 124.154

Esc. 1:75

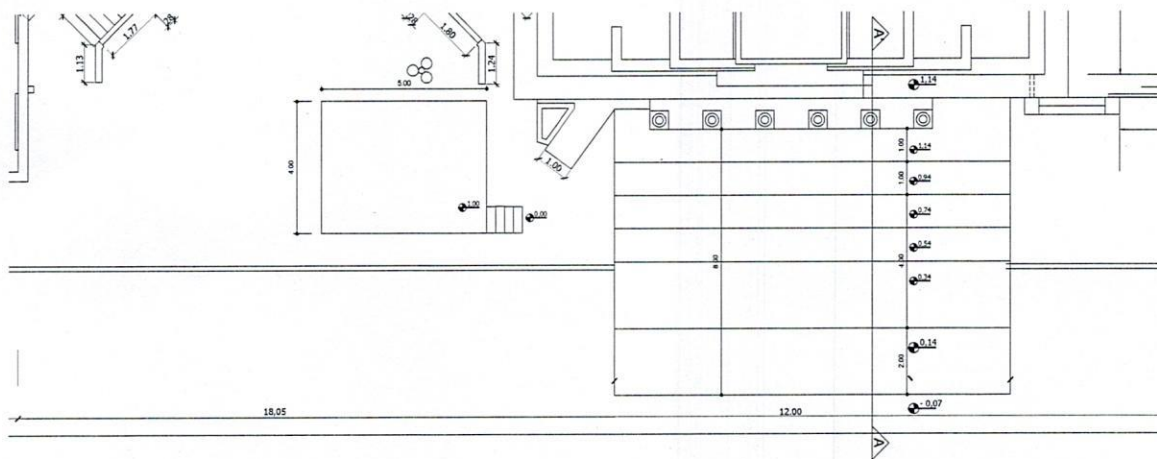

Esc. 1:75

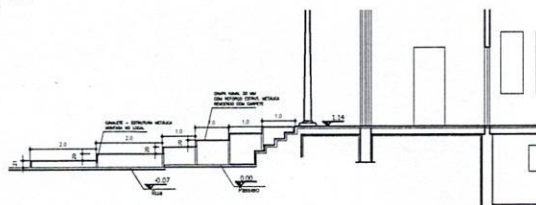

Esc. 1:75

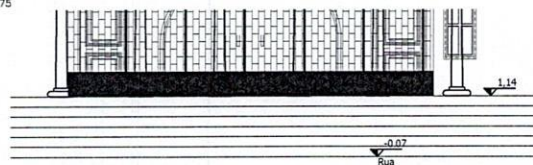

Esc. 1:75

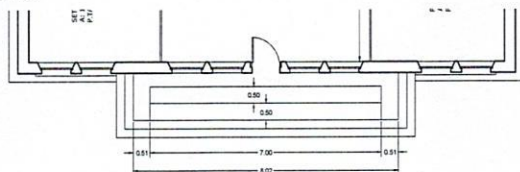

Esc. 1:25

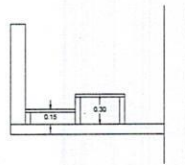

		<h1 style="text-align: center;">MUNICÍPIO DE IJUÍ</h1> <h2 style="text-align: center;">SECRETARIA MUNICIPAL DE EDUCAÇÃO</h2>	
<p style="text-align: center;">RUA 15 DE NOVEMBRO, 593 – CENTRO DE IJUÍ / FONE 3332 – 9044</p>			
TÍTULO	RESPONSÁVEL TÉCNICO		
PALCO DA ATRAÇÃO DE NATAL	EDGILIA	MATIAS SAUSEN PEIX	FOLHA
ASSUNTO	PLANTA BAIXA, CORTE AA' E FACHADA		01
CLIENTE	SECRETARIA DE EDUCAÇÃO	REVISOR	DATA
		MATIAS	21/11/2019